

Tour Cartagena Mar Menor

Recuerde que dispone de 60 minutos para contestar.

Antes de que acabe el tiempo debe enviar las respuestas o la puntuación obtenida será de cero puntos. No se admiten envíos pasados los 60 minutos.

* Indica que la pregunta es obligatoria

1. Correo *

2. Nombre y apellidos *

3. DNI *

4. Centro de trabajo *

Marca solo un óvalo.

- C.S. ABANILLA
- C.S. ABARAN
- C.S. AGUILAS/NORTE
- C.S. AGUILAS/SUR
- C.S. ALCANTARILLA CASCO
- C.S. ALCANTARILLA/SANGONERA LA SECA
- C.S. ALGUAZAS
- C.S. ALHAMA
- C.S. ARCHENA
- C.S. BENIEL
- C.S. BLANCA
- C.S. BULLAS
- C.S. CALASPARRA
- C.S. CARAVACA
- C.S. CARAVACA/BARRANDA
- C.S. CARTAGENA/CASCO ANTIGUO
- C.S. CARTAGENA/ESTE
- C.S. CARTAGENA/ISAAC PERAL
- C.S. CARTAGENA/LOS BARREROS
- C.S. CARTAGENA/LOS DOLORES
- C.S. CARTAGENA/MAR MENOR
- C.S. CARTAGENA/MOLINOS MARFAGONES
- C.S. CARTAGENA/OESTE
- C.S. CARTAGENA/POZO ESTRECHO
- C.S. CARTAGENA/SAN ANTON
- C.S. CARTAGENA/SANTA LUCIA
- C.S. CEHEGIN
- C.S. CEUTI
- C.S. CIEZA/ESTE
- C.S. CIEZA/OESTE
- C.S. FORTUNA
- C.S. FUENTE ALAMO

- C.S. JUMILLA
- C.S. LA MANGA
- C.S. LA UNION
- C.S. LAS TORRES DE COTILLAS
- C.S. LORCA/CENTRO
- C.S. LORCA/LA PACA
- C.S. LORCA/SAN DIEGO
- C.S. LORCA/SAN JOSE
- C.S. LORCA/SUTULLENA
- C.S. LORQUI
- C.S. LOS ALCAZARES
- C.S. MAZARRON
- C.S. MOLINA NORTE (ANTONIO GARCIA)
- C.S. MOLINA SUR (JESUS MARIN)
- C.S. MORATALLA
- C.S. MULA
- C.S. MURCIA/ALGEZARES
- C.S. MURCIA/ALJUCER
- C.S. MURCIA/ALQUERIAS
- C.S. MURCIA/BARRIO DEL CARMEN
- C.S. MURCIA/BENIAJAN
- C.S. MURCIA/CABEZO DE TORRES
- C.S. MURCIA/CAMPO DE CARTAGENA
- C.S. MURCIA/CENTRO
- C.S. MURCIA/EL PALMAR
- C.S. MURCIA/EL RANERO
- C.S. MURCIA/ESPINARDO
- C.S. MURCIA/FLORIDABLANCA
- C.S. MURCIA/INFANTE
- C.S. MURCIA/LA ALBERCA
- C.S. MURCIA/LA ÑORA
- C.S. MURCIA/LLANO DE BRUJAS
- C.S. MURCIA/MONTEAGUDO
- C.S. MURCIA/NONDUERMAS
- C.S. MURCIA/PUENTE TOCINOS

- C.S. MURCIA/SAN ANDRES
- C.S. MURCIA/SANGONERA LA VERDE
- C.S. MURCIA/SANTA MARIA DE GRACIA
- C.S. MURCIA/SUR
- C.S. MURCIA/VISTA ALEGRE
- C.S. MURCIA/VISTABELLA
- C.S. MURCIA/ZARANDONA
- C.S. PUERTO DE MAZARRON
- C.S. PUERTO LUMBRERAS
- C.S. SAN JAVIER
- C.S. SAN PEDRO DEL PINATAR
- C.S. SANTOMERA
- C.S. TORRE PACHECO/ESTE
- C.S. TORRE PACHECO/OESTE
- C.S. TOTANA/NORTE
- C.S. TOTANA/SUR
- C.S. YECLA/ESTE
- C.S. YECLA/OESTE

5. Varón de 70 años con dolor torácico opresivo. En base al ECG, ¿Qué arteria esta 1 punto ocluida?

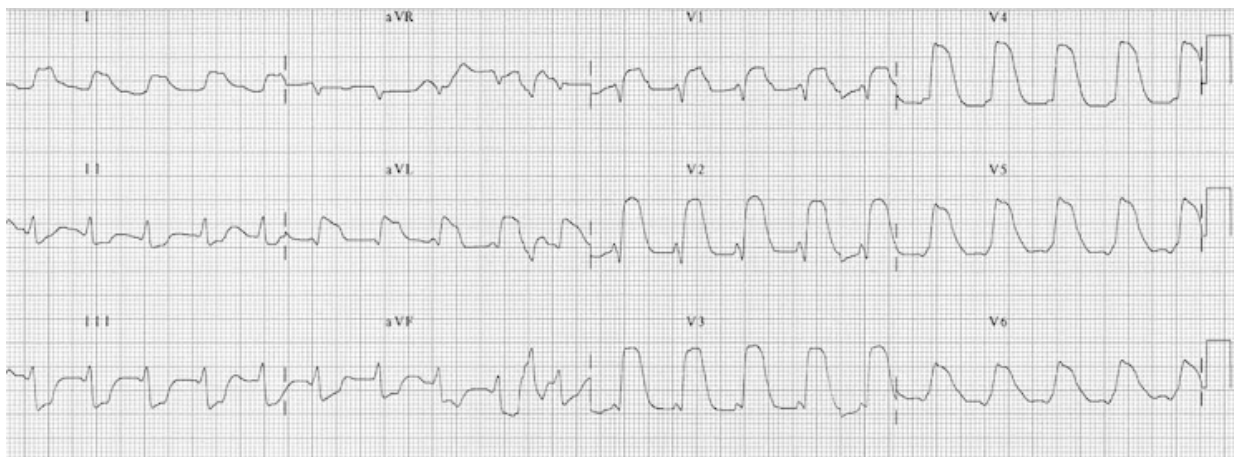

Marca solo un óvalo.

- Arteria coronaria derecha
- Arteria circunfleja izquierda
- Arteria descendente anterior izquierda
- Arteria coronaria posterior

6. ¿Cuál es el diagnóstico ECG?

1 punto

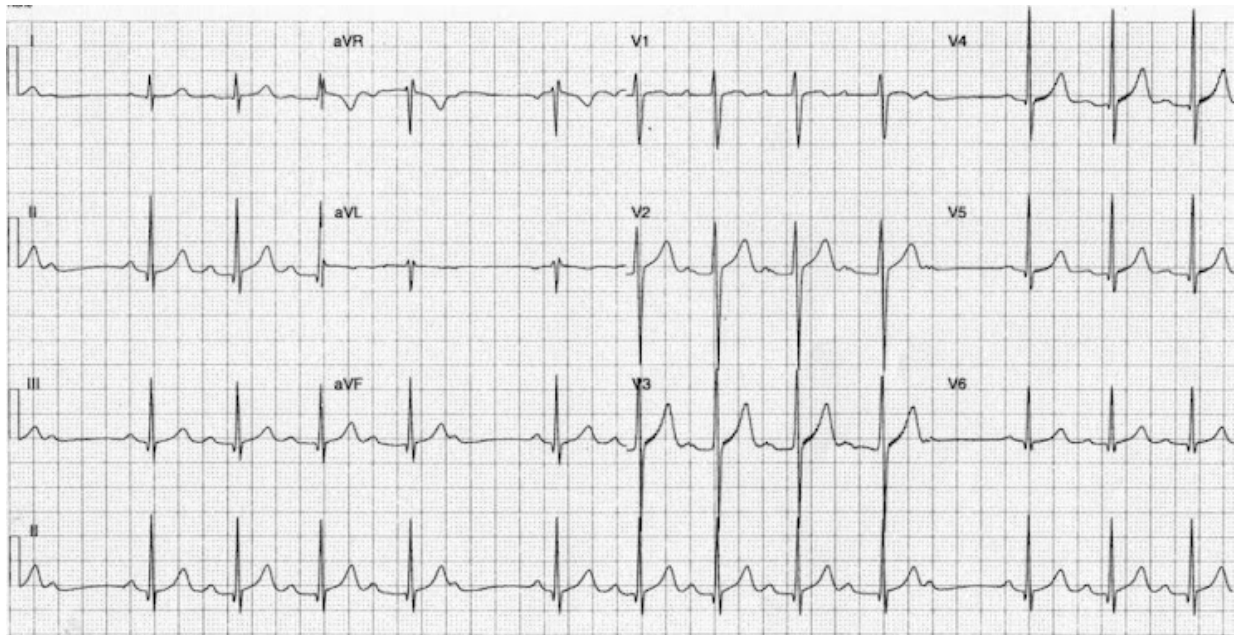

Marca solo un óvalo.

- BAV de primer grado
- Mobitz I
- Mobitz II
- Ninguno de los anteriores

7. Varón de 60 años con dolor torácico y el siguiente ECG. ¿Cuál de las siguientes características no es típica de estos pacientes? 1 punto

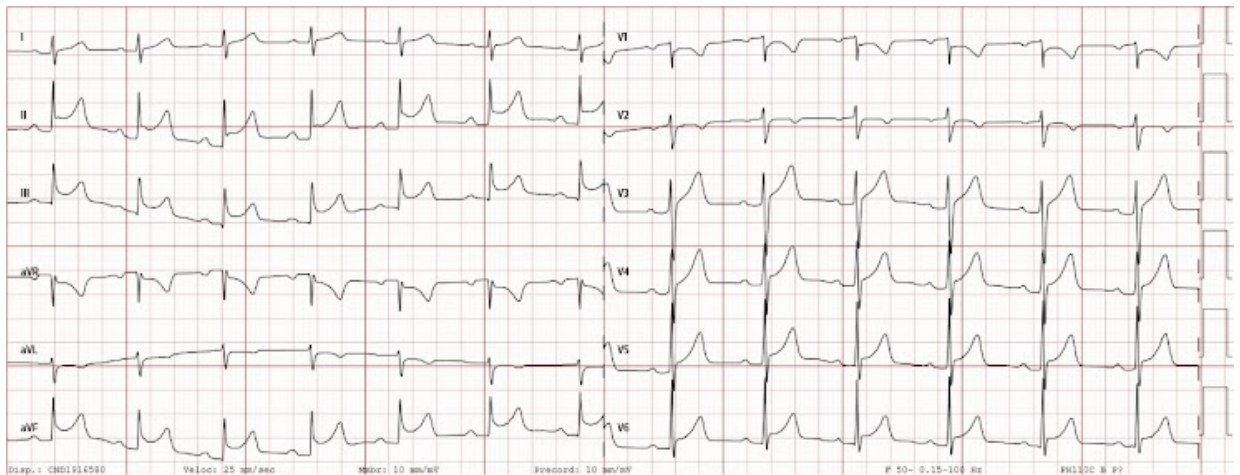

Marca solo un óvalo.

- Dolor torácico que empeora con el decúbito supino.
- Fiebre
- Roce pericárdico
- Tercer ruido

8. **Mujer de 55 años con palpitaciones, TA 128/78 mmHg y SatO2 99%.**

1 punto

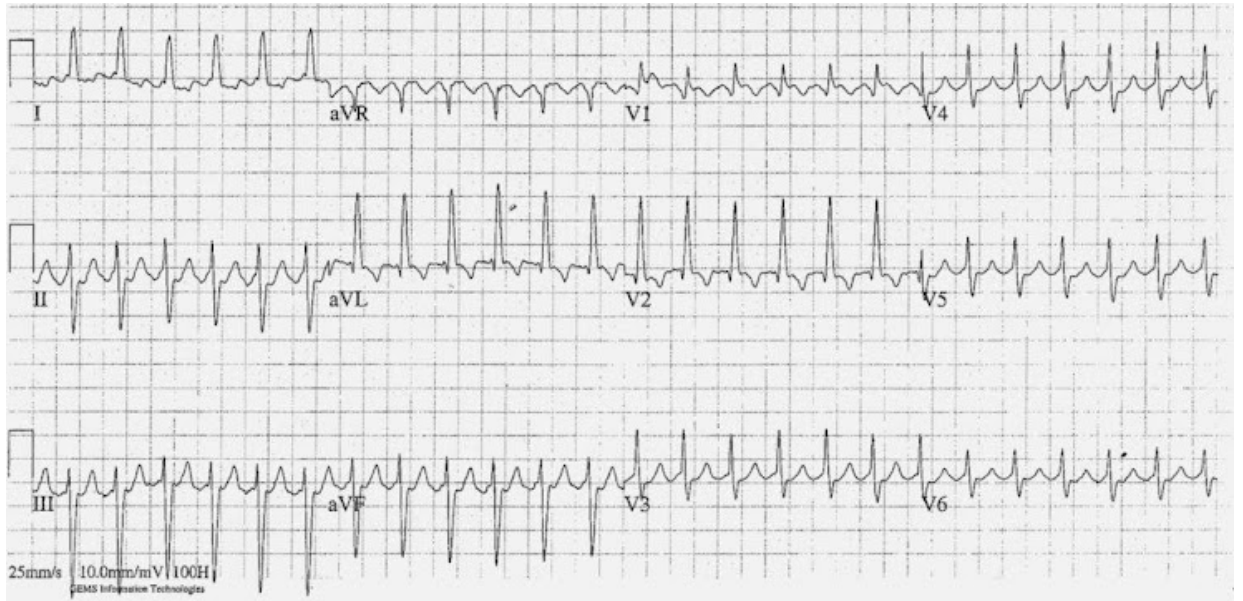

Marca solo un óvalo.

- Desfibrilación
- Adenosina
- Amiodarona
- Verapamilo

9. Hallazgo casual en varón de 25 años asintomático. ¿Cuál es el diagnóstico?

1 punto

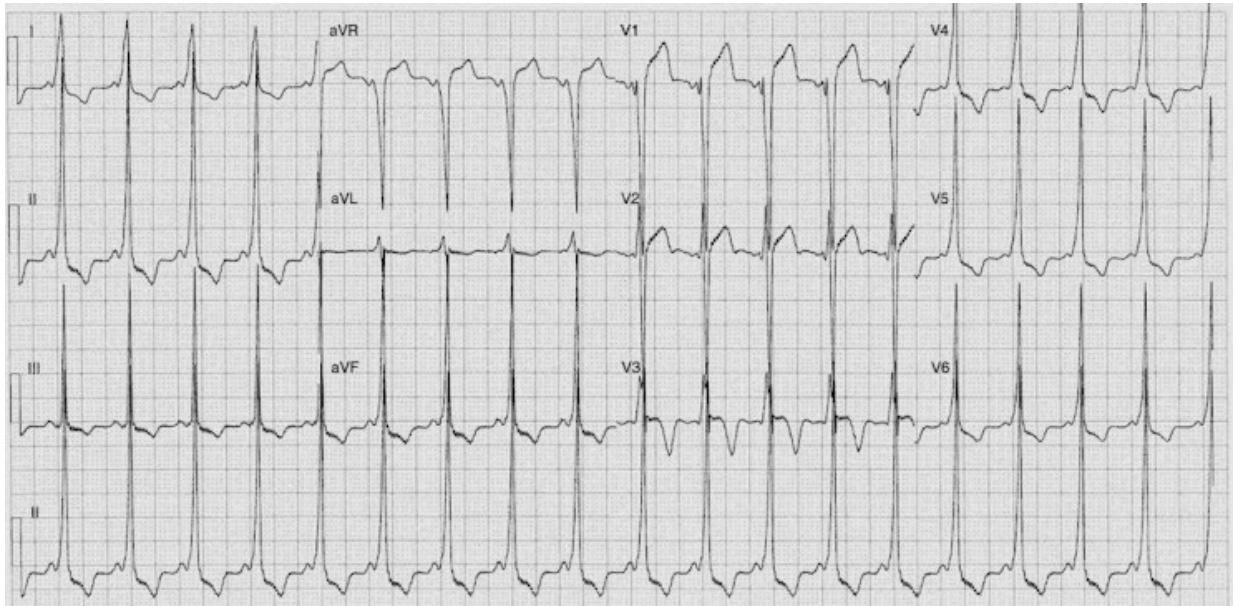

Marca solo un óvalo.

- Hipertrofia ventricular izquierda
- Crecimiento auricular izquierdo
- Bloqueo de rama izquierda
- Otros

11. **Varón de 25 años con síncope mientras jugaba al tenis y que a la auscultación presenta un soplo sistólico en foco aórtico. ¿Cuál es la causa más probable?**

1 punto

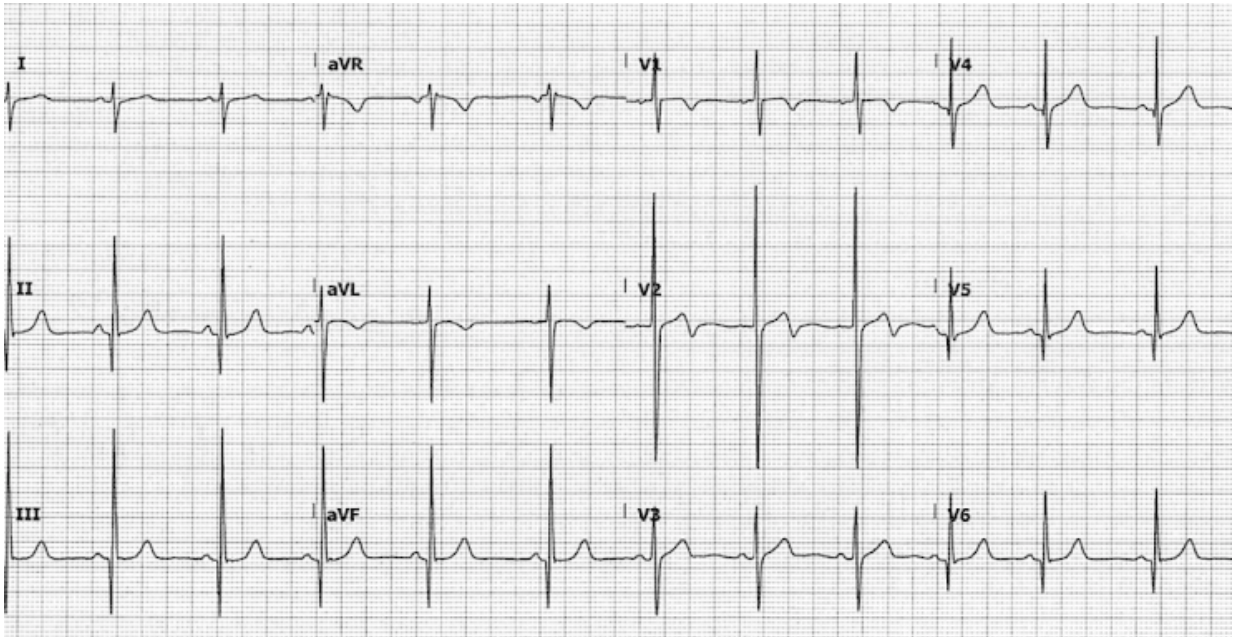

Marca solo un óvalo.

- Infarto agudo de miocardio antiguo
- Miocardiopatía hipertrófica
- Pericarditis aguda
- Hipertensión arterial no controlada

12. Mujer de 78 años con muerte súbita resucitada precedida de dolor torácico opresivo. El ECG que se muestra a continuación se realizó justo antes de perder el conocimiento. ¿Cuál es el diagnóstico ECG? 1 punto

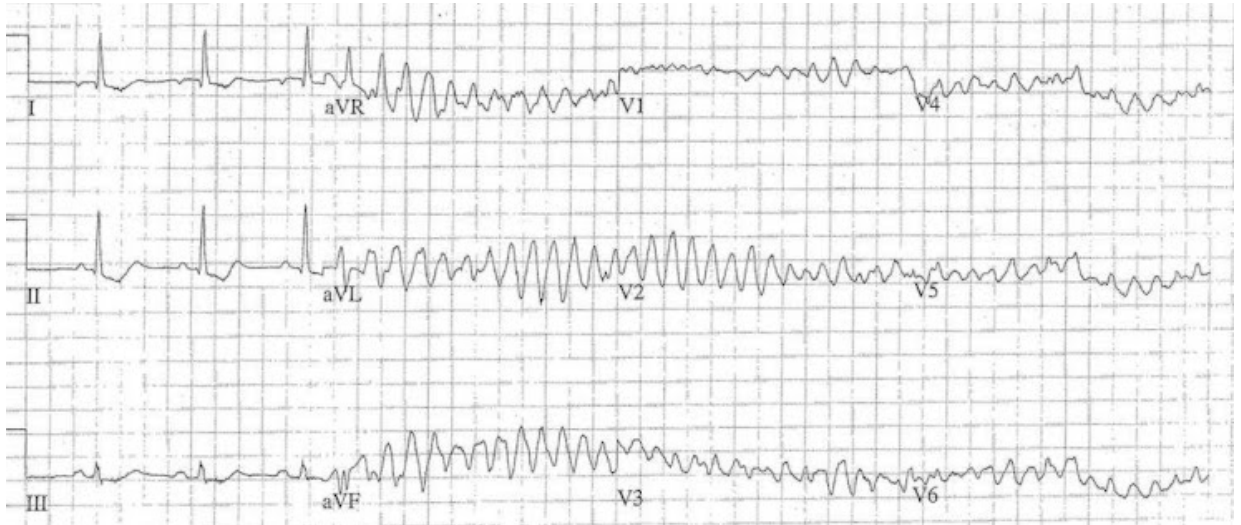

Marca solo un óvalo.

- Fibrilación auricular preexcitada
- Taquicardia ventricular
- Artefacto por temblor
- Fibrilación ventricular

13. Varón de 48 años con enfermedad renal crónica que acude por malestar general. 1 punto
¿Cuál es la causa más probable de las alteraciones del ECG?

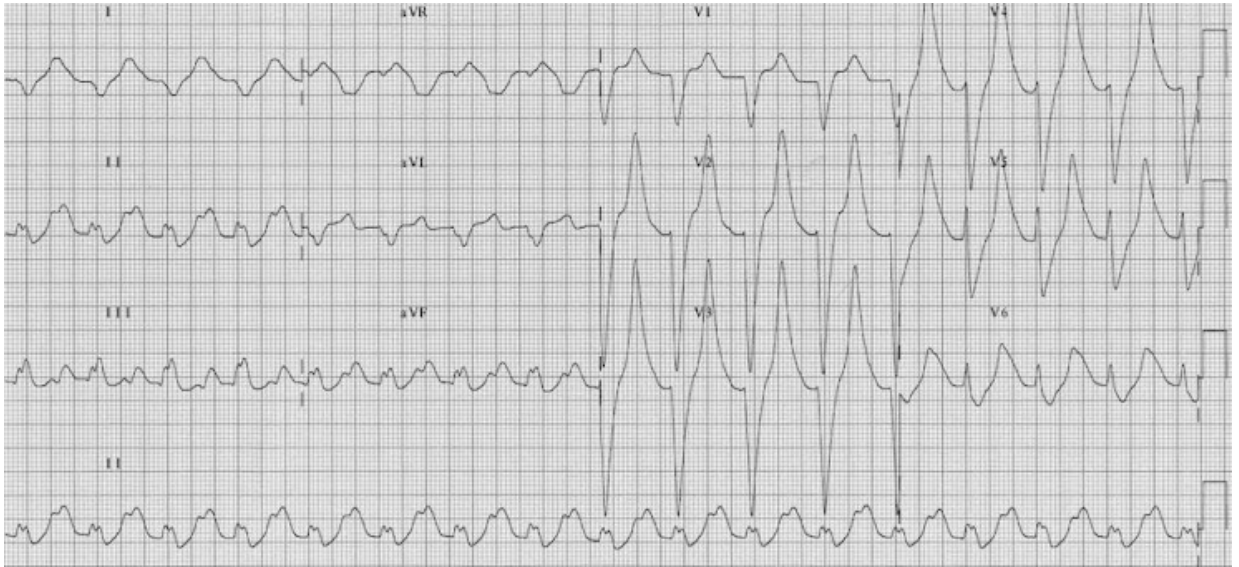

Marca solo un óvalo.

- Infarto agudo de miocardio
- Hiperpotasemia
- Hipokalemia
- Pericarditis

14. Mujer de 75 años con antecedentes de cardiopatía isquémica que acude por síncope. ¿Cuál es el diagnóstico más probable?

1 punto

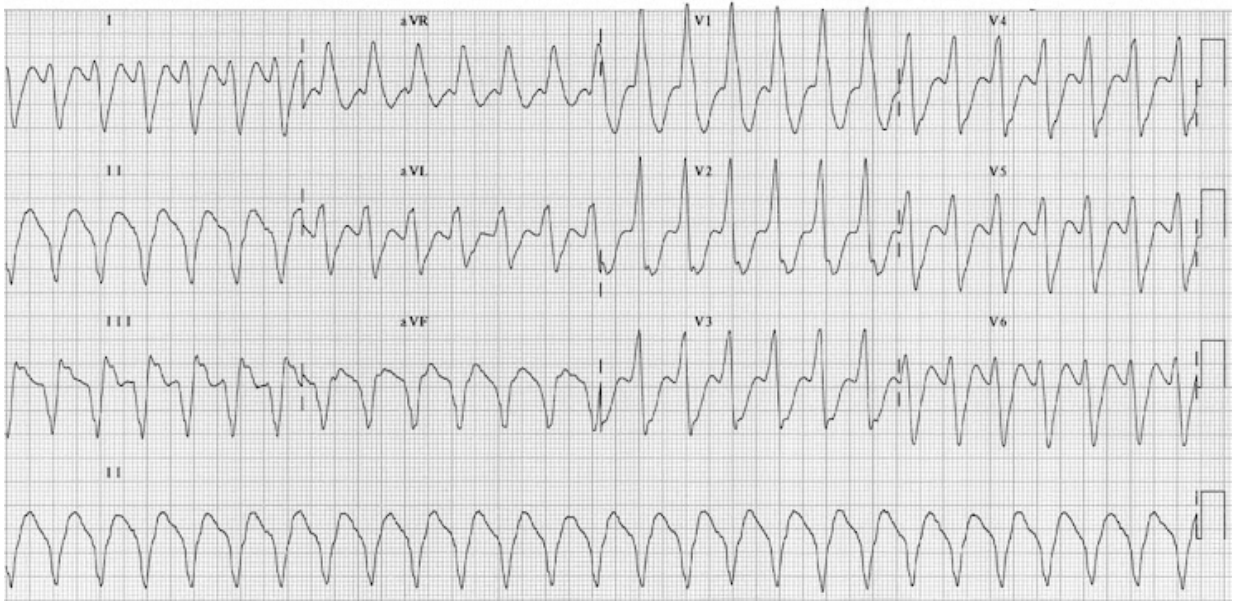

Marca solo un óvalo.

- Taquicardia supraventricular con aberrancia
- Fibrilación auricular con preexcitación
- Taquicardia ventricular
- Flutter auricular con bloqueo de rama derecha

15. Varón de 52 años con dolor torácico opresivo. ¿Cuál es el diagnóstico más probable?

1 punto

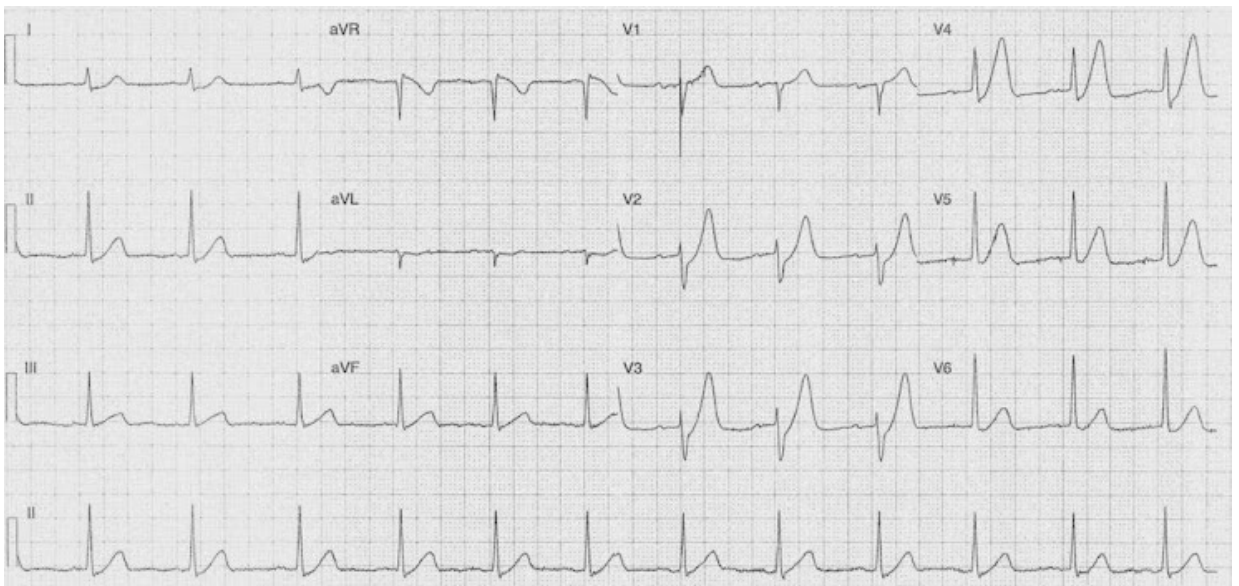

Marca solo un óvalo.

- TEP
- Pericarditis aguda
- IAMCEST anterior
- Miocarditis

16. ¿Cuál es el diagnóstico más completo?

1 punto

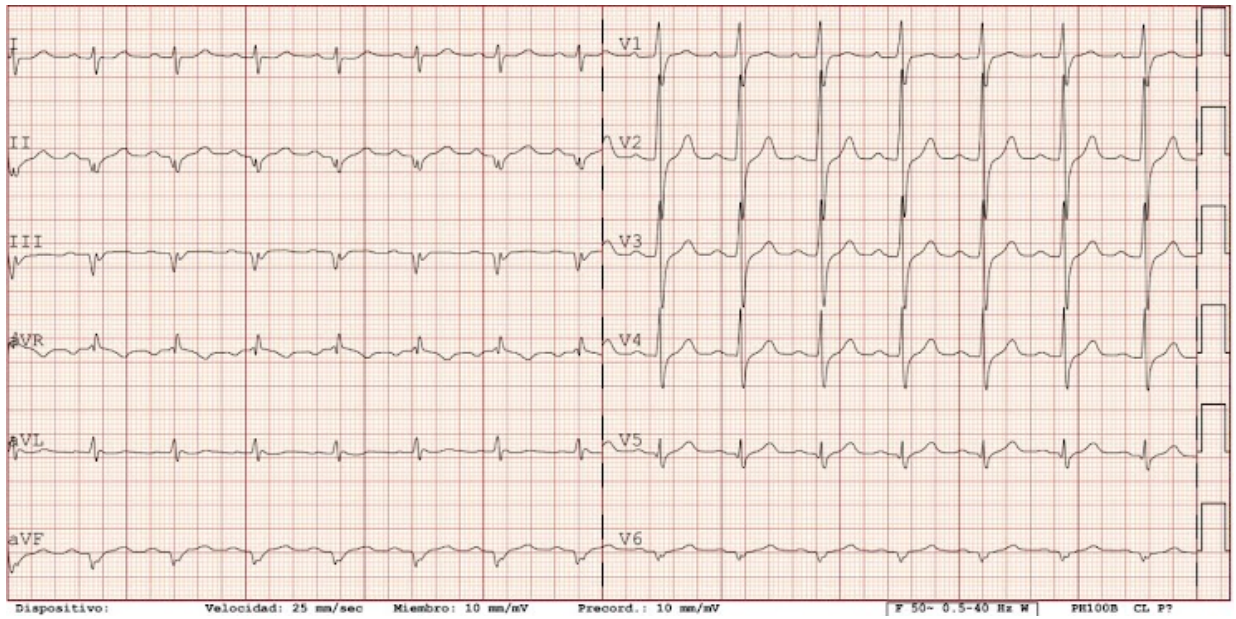

Marca solo un óvalo.

- IAMCEST inferior
- IAMCEST posterior
- IAMCEST posteroinferior evolucionado
- Ninguno de los anteriores

17. ¿Cuál de los siguientes diagnósticos clínicos forma parte del diagnóstico diferencial de este ECG?

1 punto



Marca solo un óvalo.

- TEP
- Hipertiroidismo
- Ansiedad
- Todos

18. Hallazgo casual en un varón de 46 años. ¿Cuál es la primera exploración que debemos solicitar?

1 punto

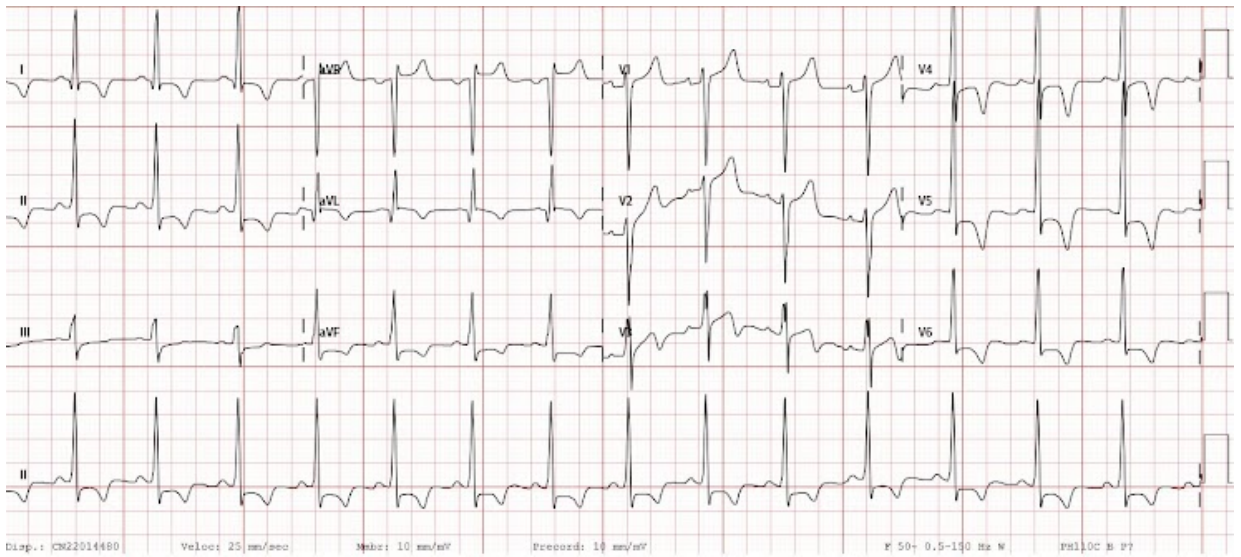

Marca solo un óvalo.

- Holter
- Ecocardiograma
- Coronariografía
- Ergometria

19. ¿Cuál es la etiología más probable de estas alteraciones?

1 punto

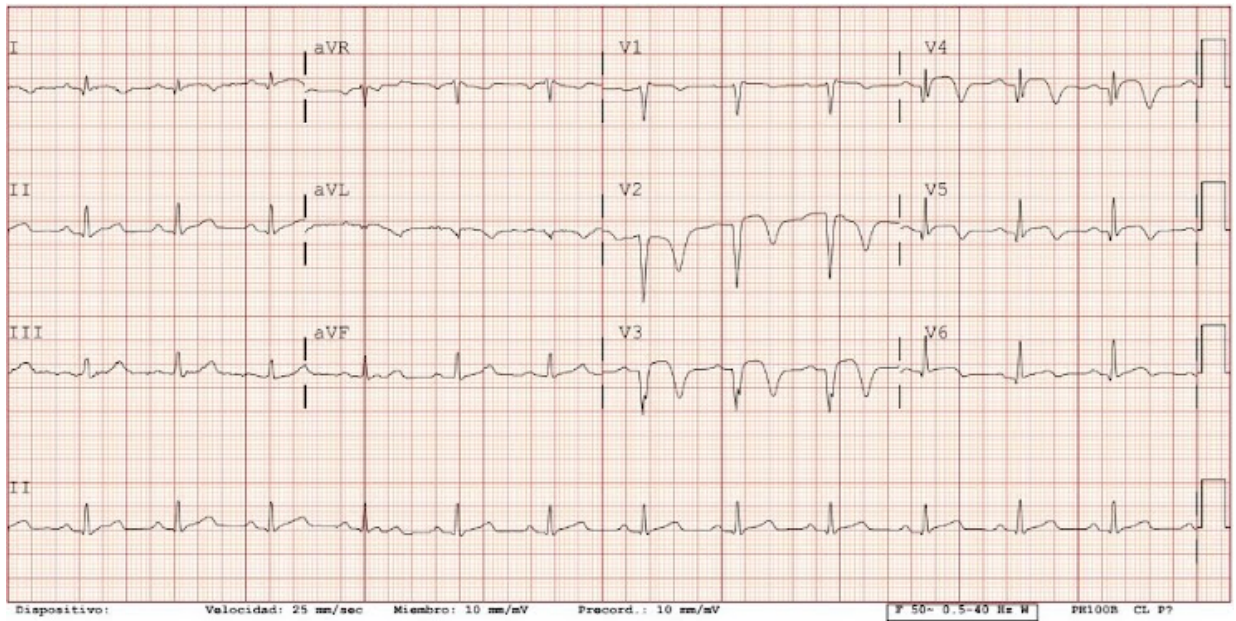

Marca solo un óvalo.

- Cardiopatía isquémica
- Miocardiopatía infiltrativa
- Miocardiopatía hipertrófica
- Embolia de pulmón

20. ¿Dónde podemos dar un paseo por estas dunas y divisar flamencos a tan sólo unos metros? 1 punto



Marca solo un óvalo.

- Los Alcazares
- Los Urrutias
- San Pedro
- Los Narejos

21. ¿Dónde se encuentran los restos arqueológicos de la Insula I (Termas del Puerto y Edificio del atrio) del cerro del Molinete? 1 punto



Marca solo un óvalo.

- Cartagena
- Portman
- La Azohia
- San Pedro

22. ¿Qué isla del Mar Menor es posible visitar desde Diciembre del 2023?

1 punto



Marca solo un óvalo.

- Isla Plana
- Isla Perdiguera
- Isla del Ciervo
- Isla del Barón o Mayor

23. ¿Qué fortificación se ubica en el Parque Natural de Calblanque, cerca de Portmán, a la cual se puede acceder por terreno de tierra de unos 3 kms con un desnivel de 155m?

1 punto



Marca solo un óvalo.

- Batería de Fajardo
- Batería Militar del Monte de las Cenizas
- Batería de Castillitos
- Bateria de Navidad

24. ¿Qué gran monumento de Cartagena estuvo oculto durante siglos y no fue descubierto hasta 1988?

1 punto



Marca solo un óvalo.

- La Muralla Púnica
- El Parque Torres
- Teatro romano
- Catedral vieja

25. ¿Qué festival de música se celebra en Julio, con carácter anual, desde 1995, organizado por el Ayuntamiento de Cartagena en el auditorio del Parque Torres? 1 punto



Marca solo un óvalo.

- Festival de Jazz
- La Mar de Músicas
- Festival del cante de las Minas
- Warm Up

26. ¿Cuál es el nombre de la mina que sirve de escenario en el Festival Internacional del Cante de las Minas de La Unión, evento jondo declarado de Interés Turístico Internacional? 1 punto



Marca solo un óvalo.

- Mina Manolita
- Mina Agrupa Vicenta
- Mina San Simón
- Complejo minero la Parreta

27. Al comienzo de la década de los 70, ¿en qué hotel se filmó la película "La vida sigue igual" protagonizada por Julio Iglesias? 1 punto



Marca solo un óvalo.

- Thalasia
- Entremares
- La Manga Club
- Galúa

28. Señale la respuesta que no esta presente en esta foto panorámica

1 punto



Marca solo un óvalo.

- Bahía de Mazarrón
- Peñas Blancas
- El Portus
- Rambla del Cañar

29. ¿Qué ruta nos brinda la oportunidad de contemplar este magnífico paisaje?

1 punto



Marca solo un óvalo.

- La ruta del Cristo de los buzos
- La ruta del Cristo del rescate
- La ruta del Cristo de los faroles
- La ruta del Cristo de las mineros

30. La cueva del agua se encuentra en ...

1 punto



Marca solo un óvalo.

- La Azohía
- Calblanque
- Cabo de Palos
- Isla Plana

31. ¿Cuál es el nombre de esta cala escondida en el entorno de Cabo Tiñoso a la que podemos acceder en barco o a través de una excursión en Kayak desde la Azohía?

1 punto



Marca solo un óvalo.

- Cala Cortina
- Cala Cerrada
- Cala Negra
- Cala Reona

32. ¿Qué podemos hacer en Cabo de Palos?

1 punto



Marca solo un óvalo.

- Bucear en la reserva marina de las Islas Hormigas
- Visitar el faro de Cabo de Palos
- Pasar un día de playa en Calblanque
- Todas las anteriores

33. ¿Cuál es el arroz típico del Mar Menor?

1 punto

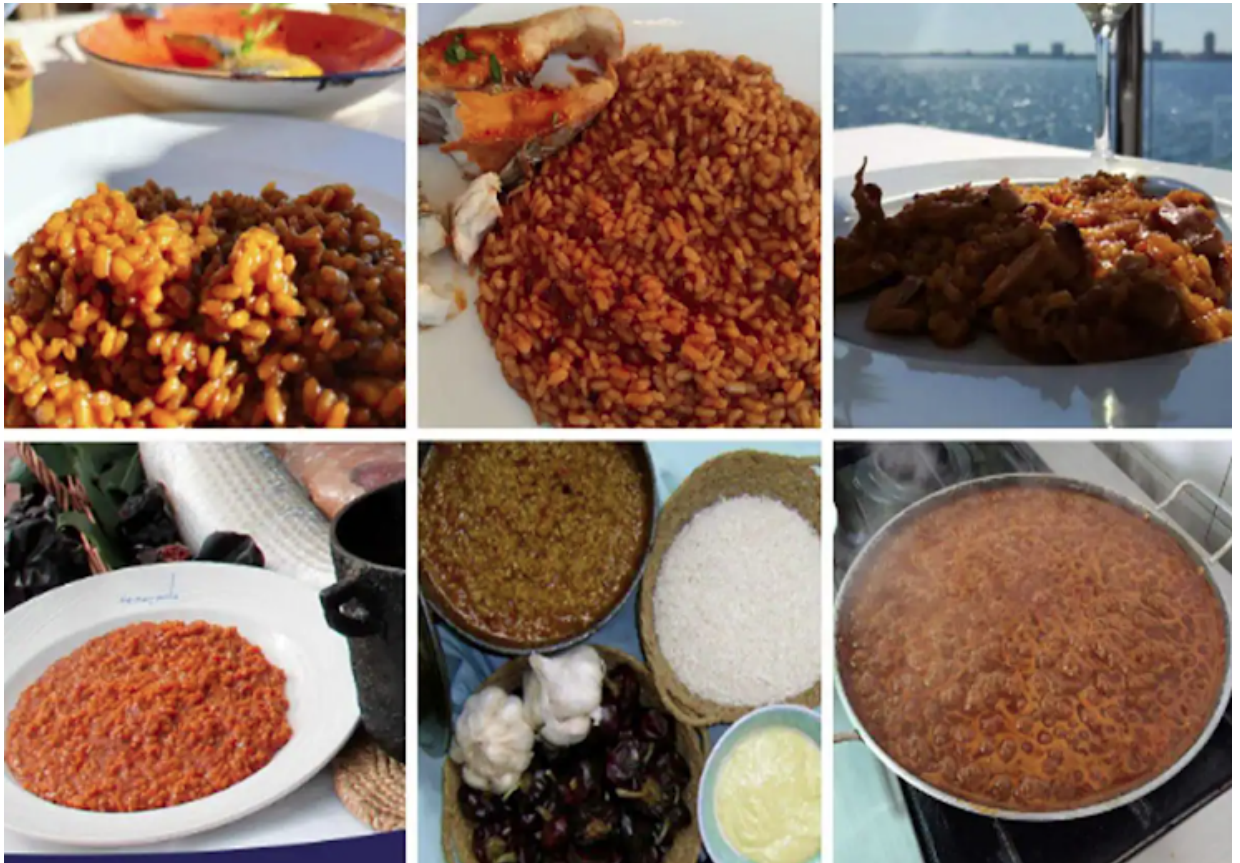

Marca solo un óvalo.

- Arroz y marisco
- Caldero
- Arroz y costillejas
- Arroz y conejo

34. ¿Cuál es la receta del café Asiático originario de Cartagena?

1 punto



Marca solo un óvalo.

- Carajillo de café con leche condensada y Licor 43
- Carajillo de café con leche condensada y anís
- Carajillo de café con leche condensada y ron
- Ninguna de las anteriores

35. Submission Tracking ID - DO NOT CHANGE *

This is important for tracking purposes. Do not change. Any change in this will make your submission void

Este contenido no ha sido creado ni aprobado por Google.

Google Formularios