

# ECG TOUR CARTAGENA MAR MENOR

Jose Abellan Huerta

23-30 de enero: cuestionario online

30 de enero: resolución del tour

Hora: 8:15-9.00h



32 equipos

**Normal**  
24,5/30 puntos

**Valor medio**  
25/30 puntos

**Intervalo**  
15-30 puntos

Distribución de las puntuaciones totales

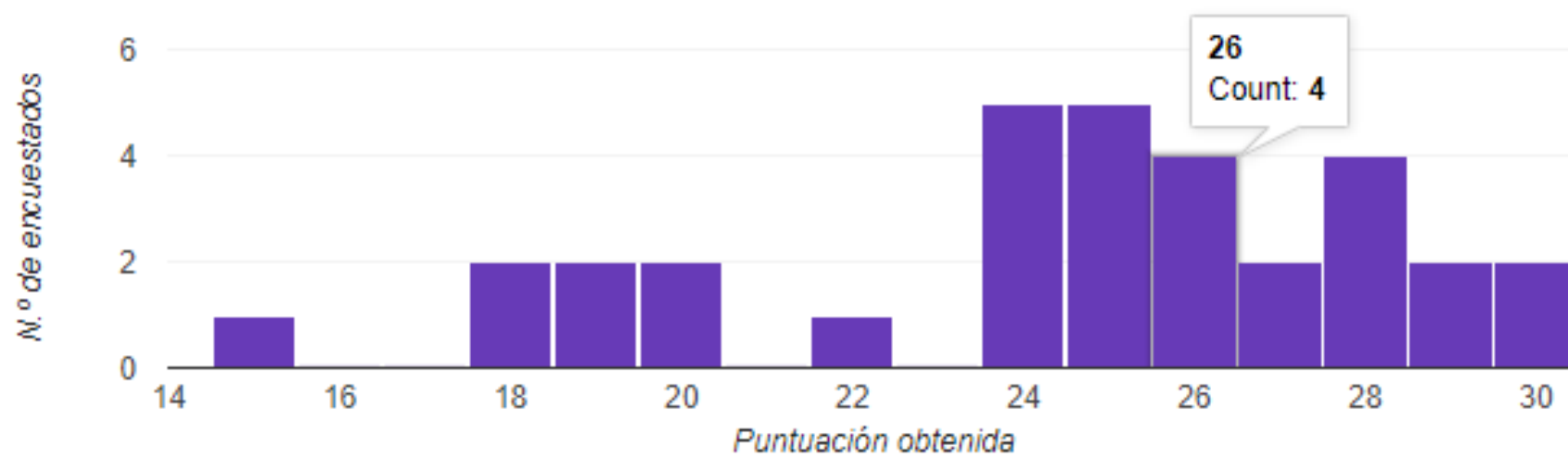

Varón de 70 años con dolor torácico opresivo. En base al ECG, ¿Qué arteria esta ocluida?

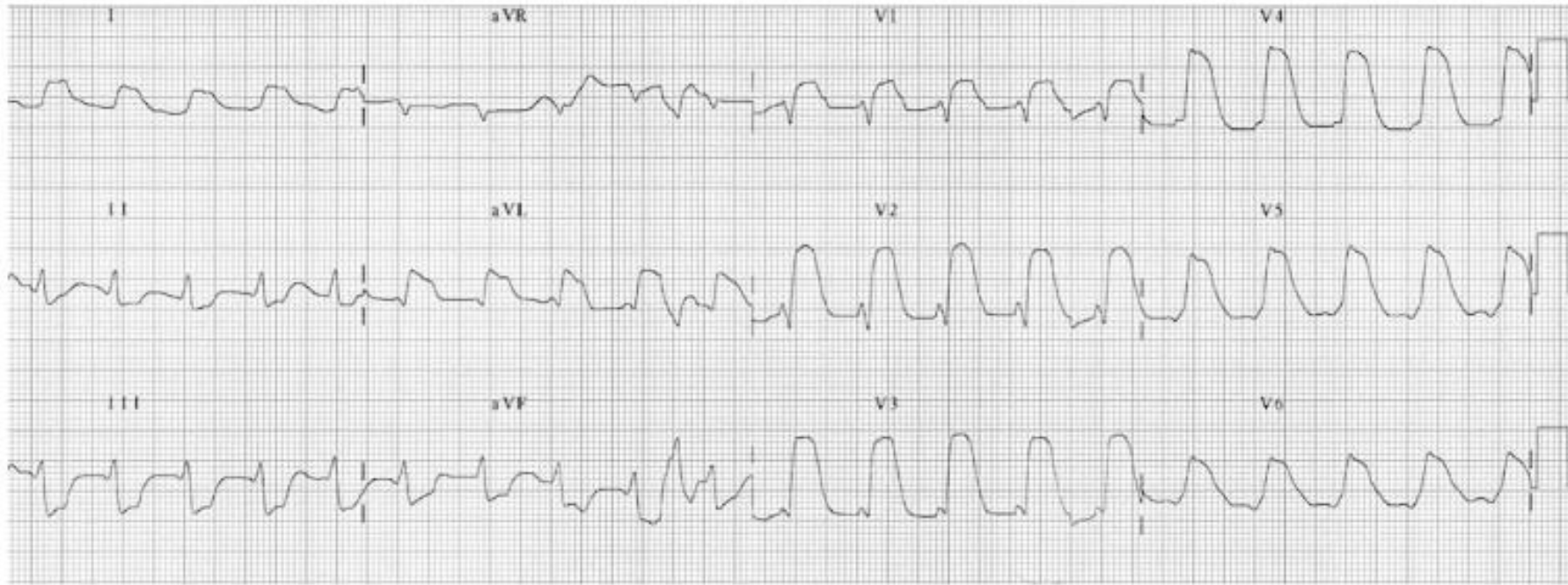

- Arteria coronaria derecha
- Arteria circunfleja izquierda
- Arteria descendente anterior izquierda
- Arteria coronaria posterior

¿Cuál es el diagnóstico ECG?

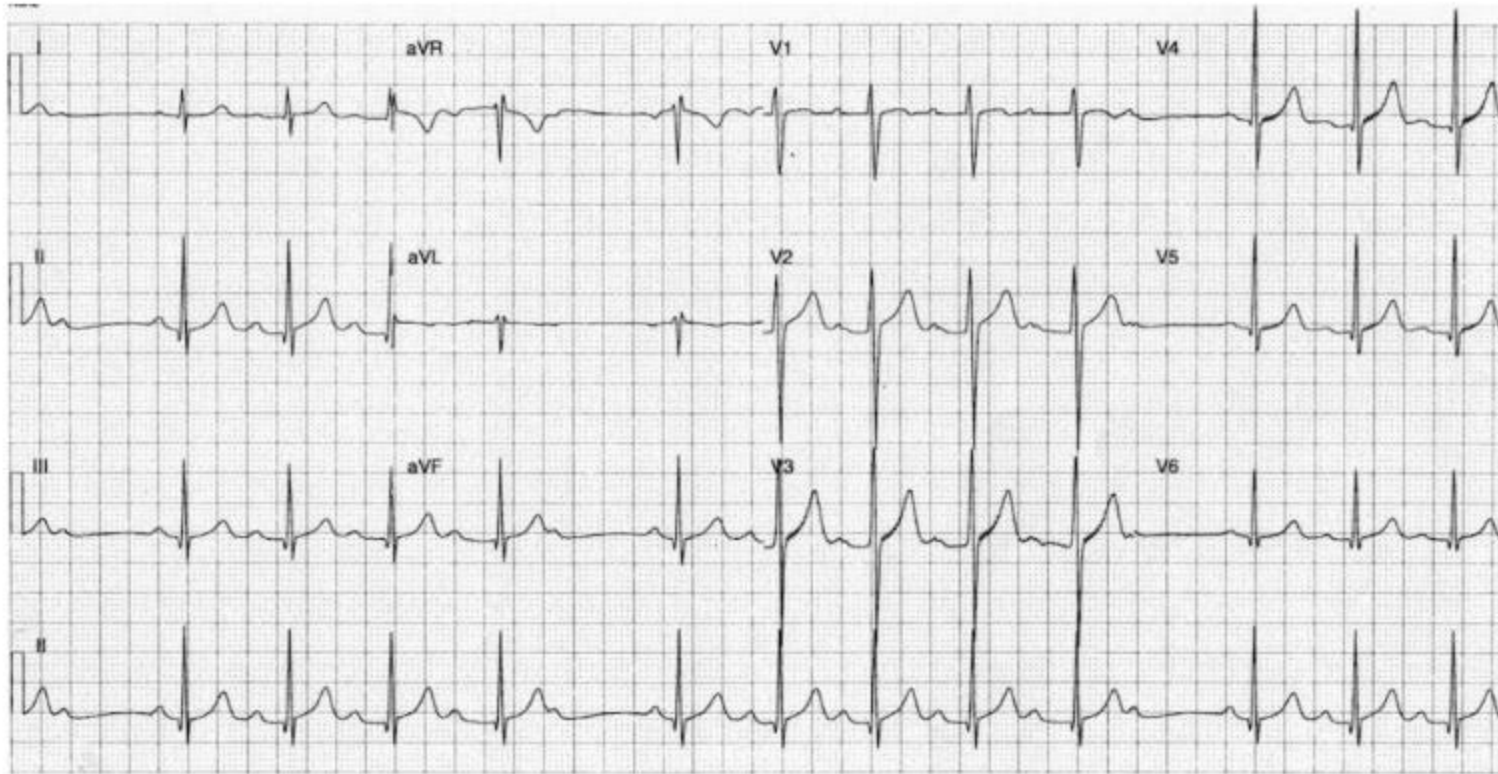

- BAV de primer grado
- Mobitz I
- Mobitz II
- Ninguno de los anteriores

Varón de 60 años con dolor torácico y el siguiente ECG. ¿Cuál de las siguientes características no es típica de estos pacientes?

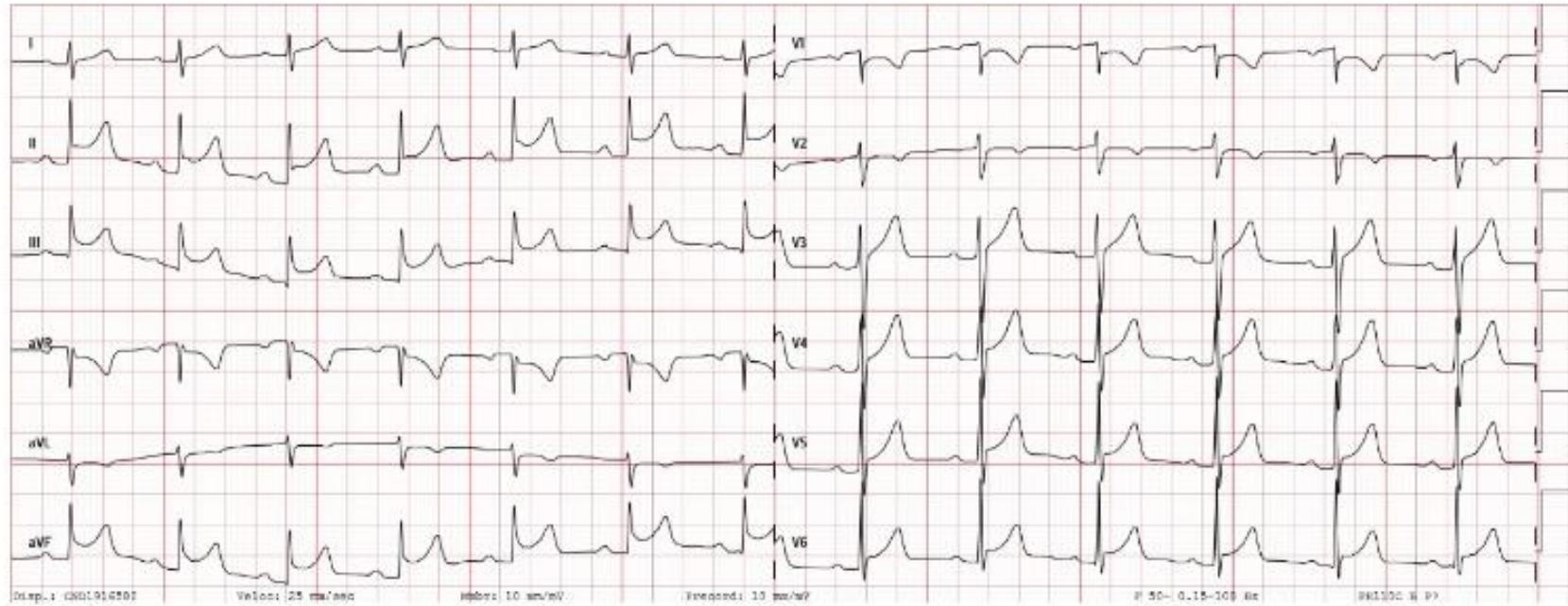

- Dolor torácico que empeora con el decúbito supino.
- Fiebre
- Roco pericárdico
- Tercer ruido

Mujer de 55 años con palpitaciones, TA 128/78 mmHg y SatO2 99%.

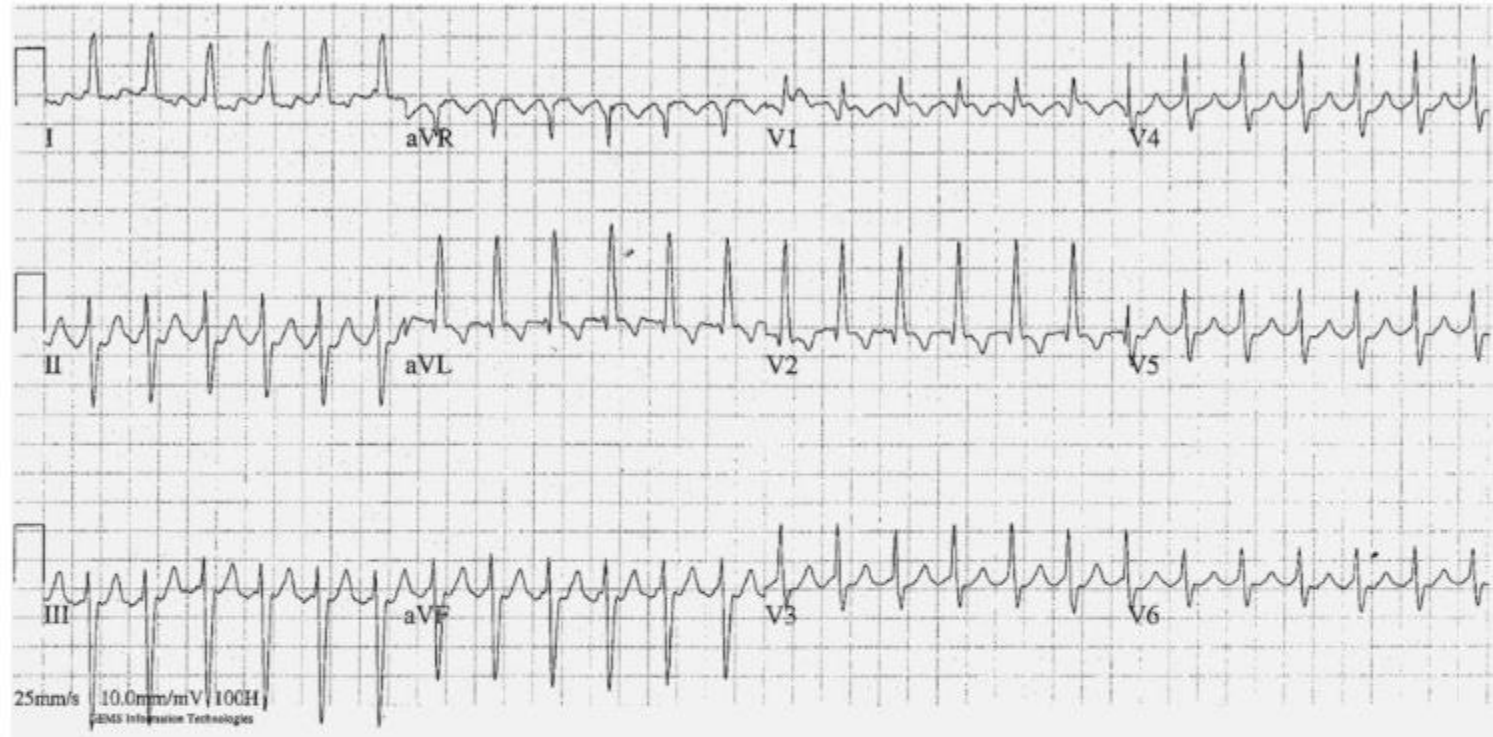

- Desfibrilación
- Adenosina
- Amiodarona
- Verapamilo

Hallazgo casual en varón de 25 años asintomático. ¿Cuál es el diagnóstico?

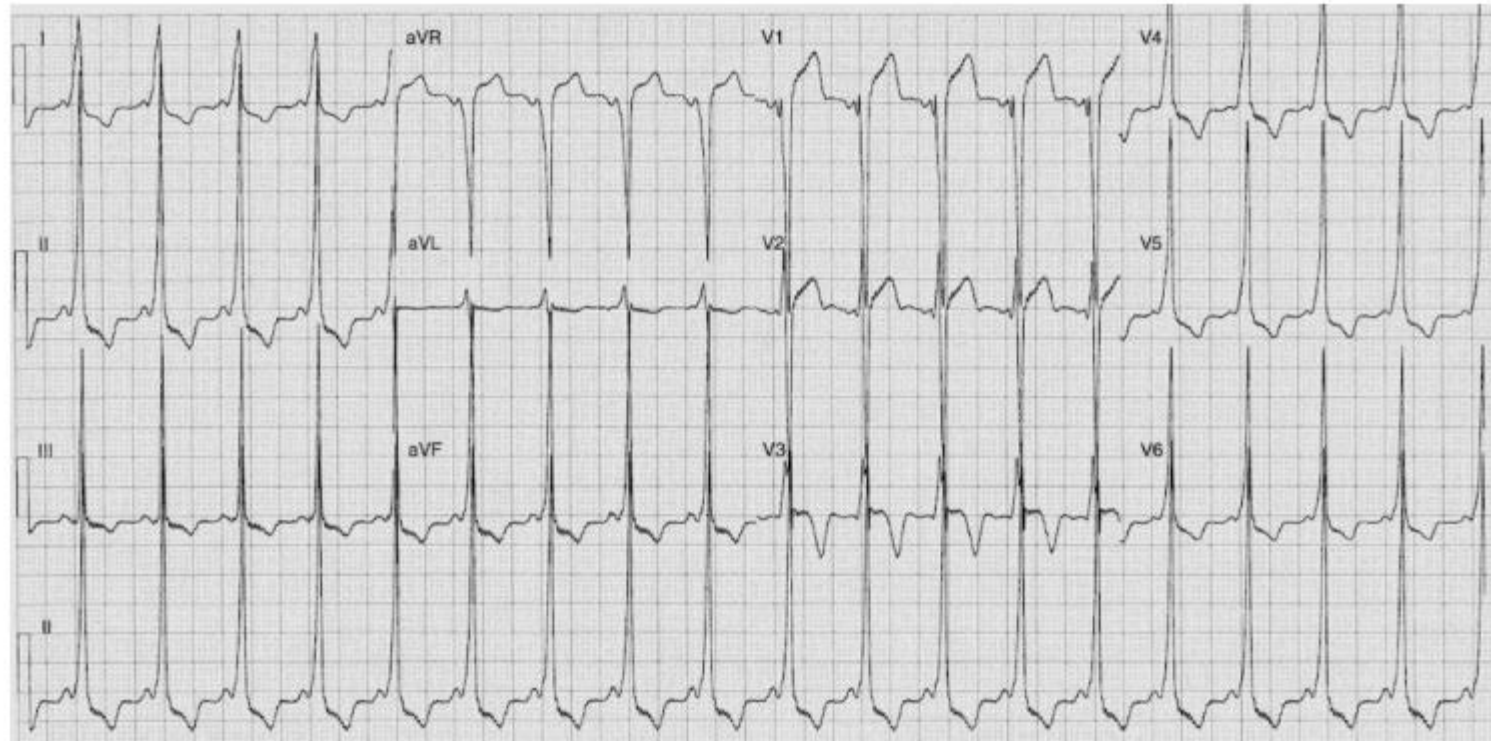

Hipertrofia ventricular izquierda

Crecimiento auricular izquierdo

Bloqueo de rama izquierda

→  Otros

¿Cuál de las siguientes alteraciones hidroelectrolíticas se asocia con este ECG?

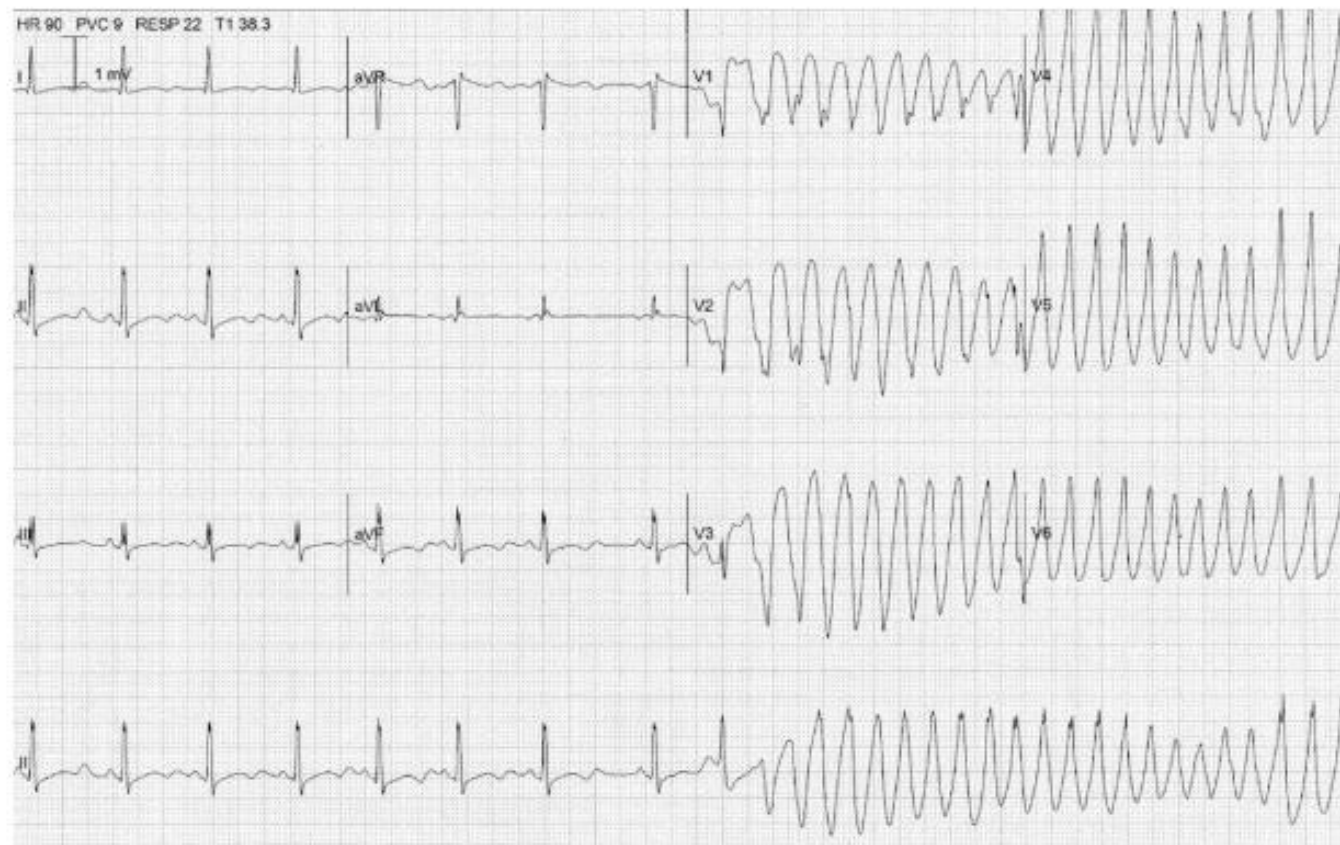

- Hipopotasemia
- Hiponatremia
- Hipermagnesemia
- Hipercalcemia



Mujer de 78 años con muerte súbita resucitada precedida de dolor torácico opresivo. El ECG que se muestra a continuación se realizó justo antes de perder el conocimiento. ¿Cuál es el diagnóstico ECG?

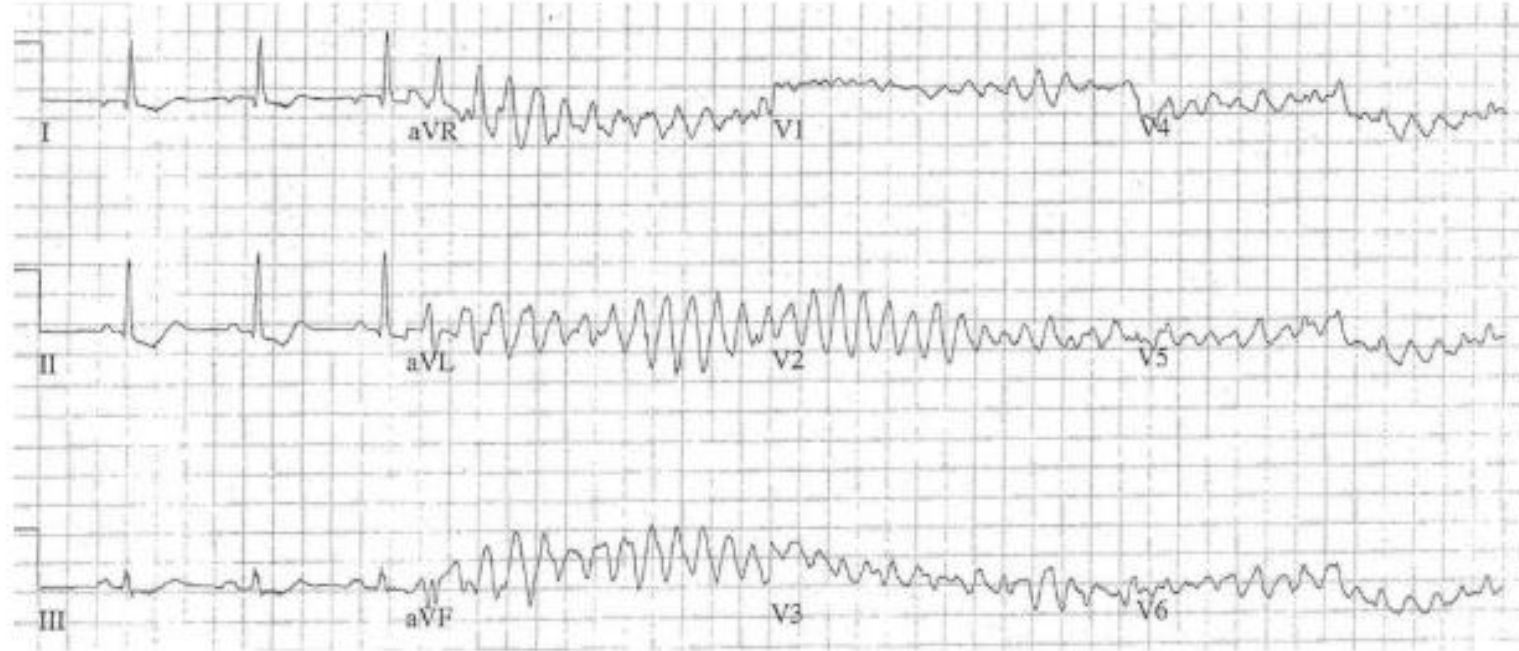

- Fibrilación auricular preexcitada
- Taquicardia ventricular
- Artefacto por temblor
- Fibrilación ventricular

Varón de 48 años con enfermedad renal crónica que acude por malestar general. ¿Cuál es la causa más probable de las alteraciones del ECG?

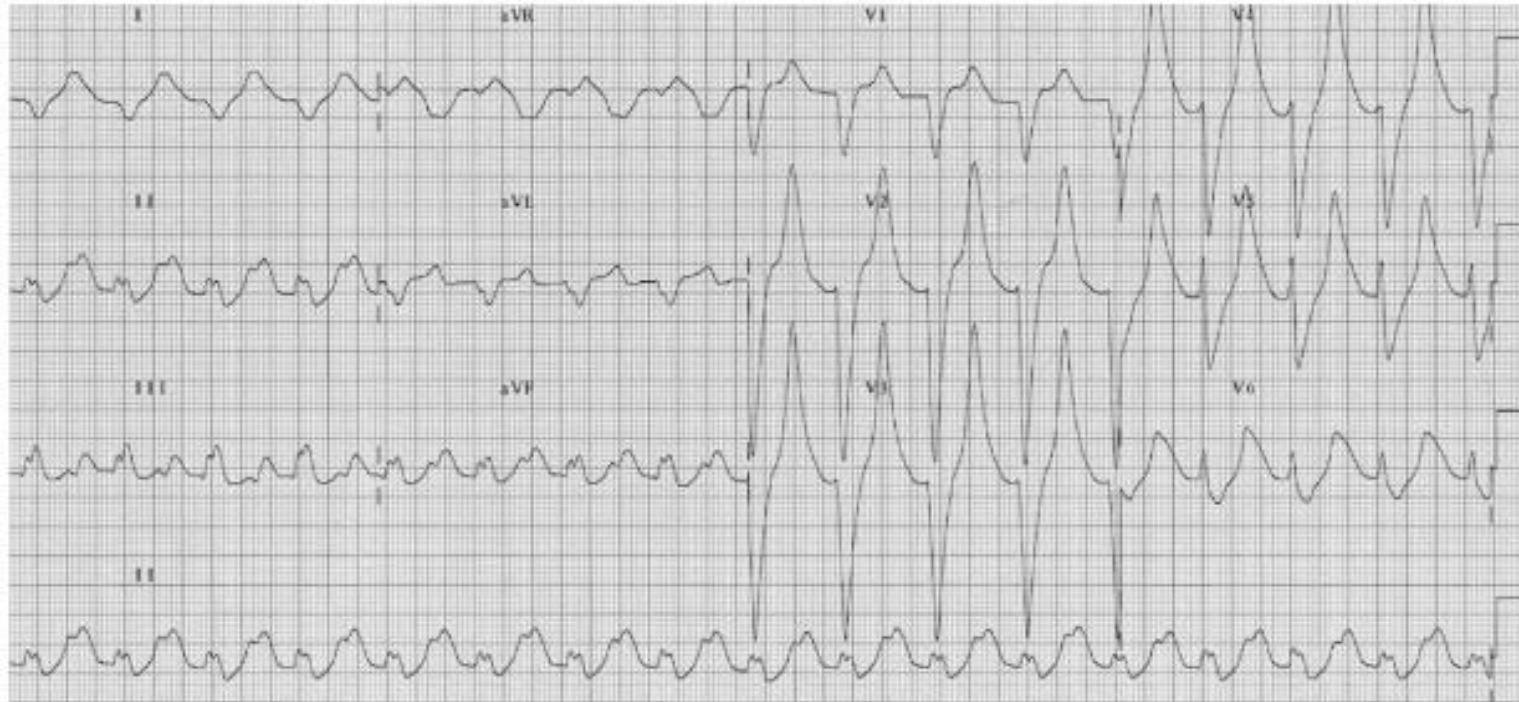

- Infarto agudo de miocardio
- Hiperpotasemia
- Hipokalemia
- Pericarditis

Mujer de 75 años con antecedentes de cardiopatía isquémica que acude por síncope. ¿Cuál es el diagnóstico más probable?

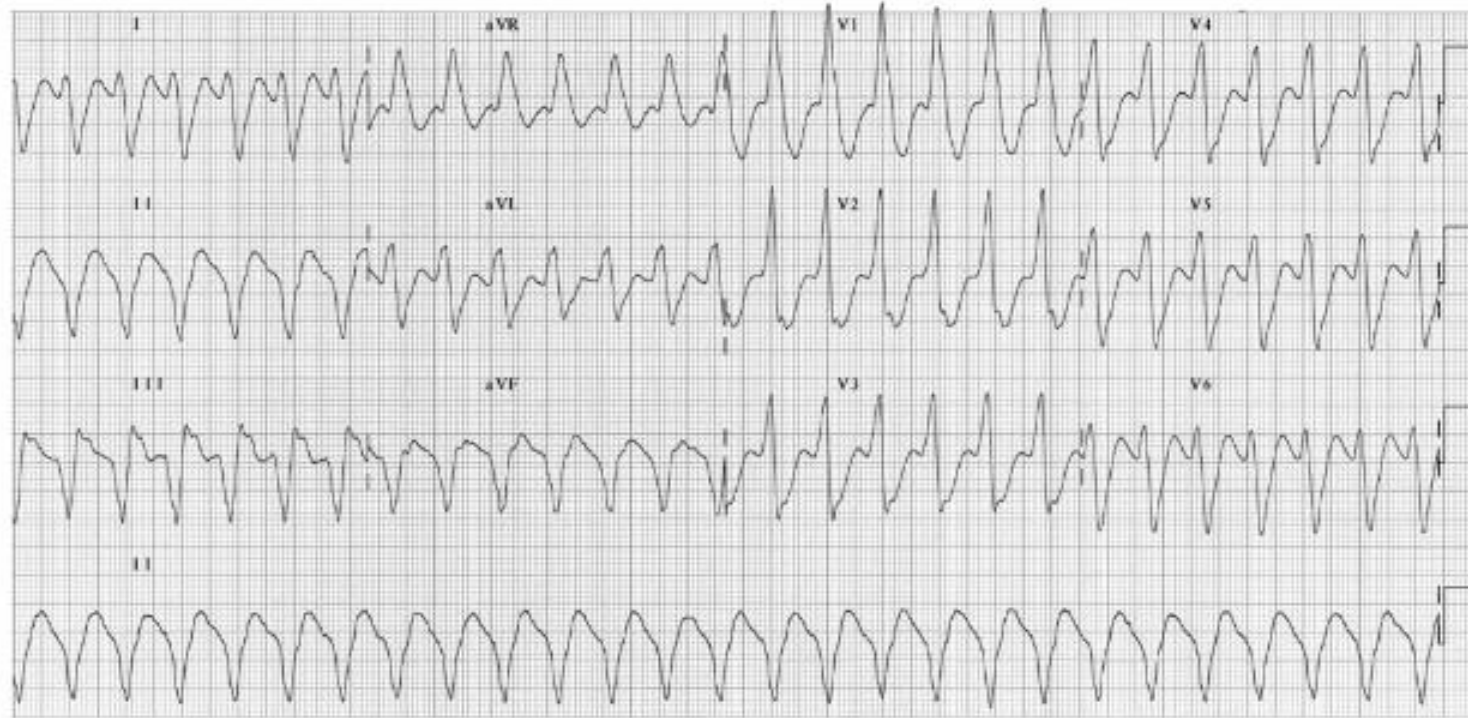

- Taquicardia supraventricular con aberrancia
- Fibrilación auricular con preexcitación
- Taquicardia ventricular
- Flutter auricular con bloqueo de rama derecha

Varón de 52 años con dolor torácico opresivo. ¿Cuál es el diagnóstico más probable?

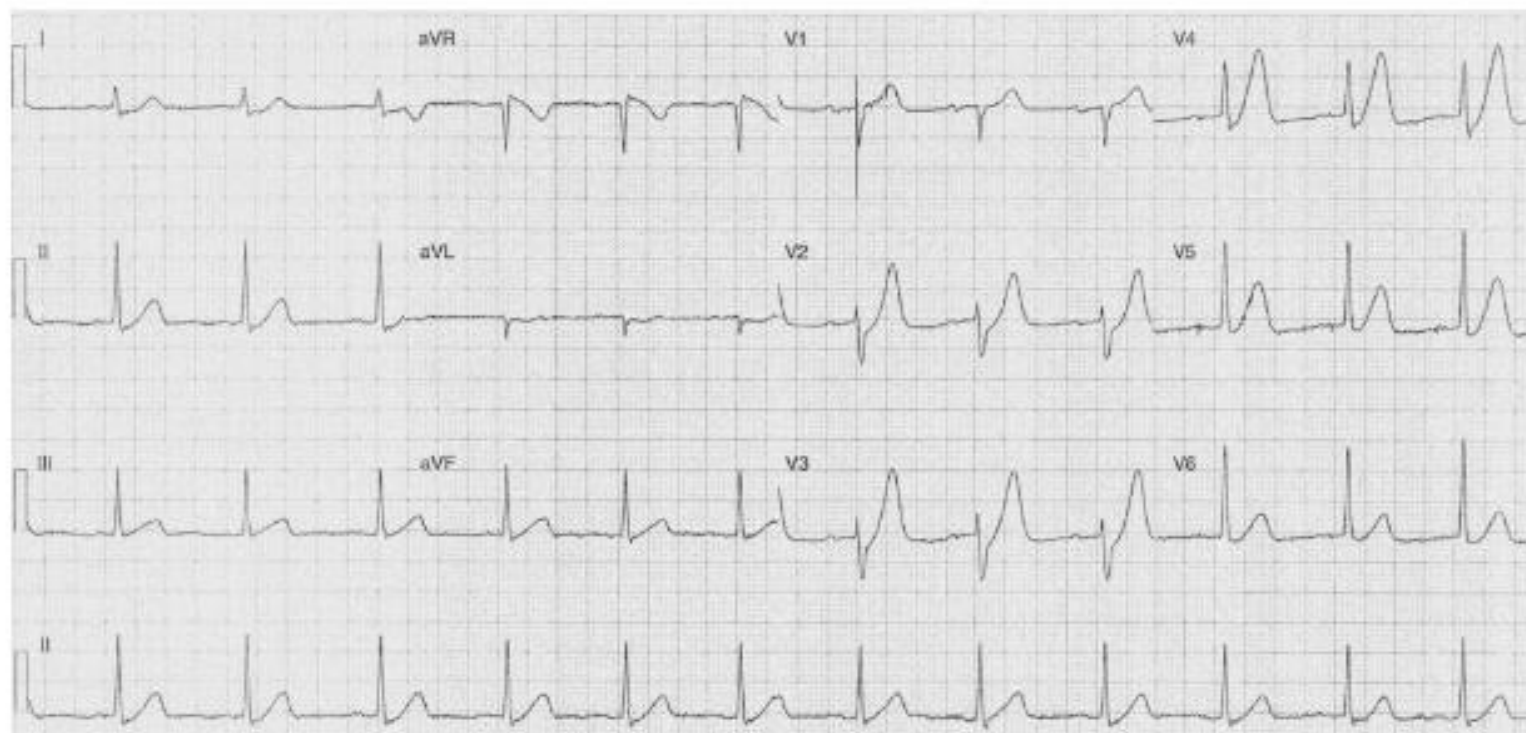

- TEP
- Pericarditis aguda
- IAMCEST anterior
- Miocarditis

¿Cuál es el diagnóstico más completo?

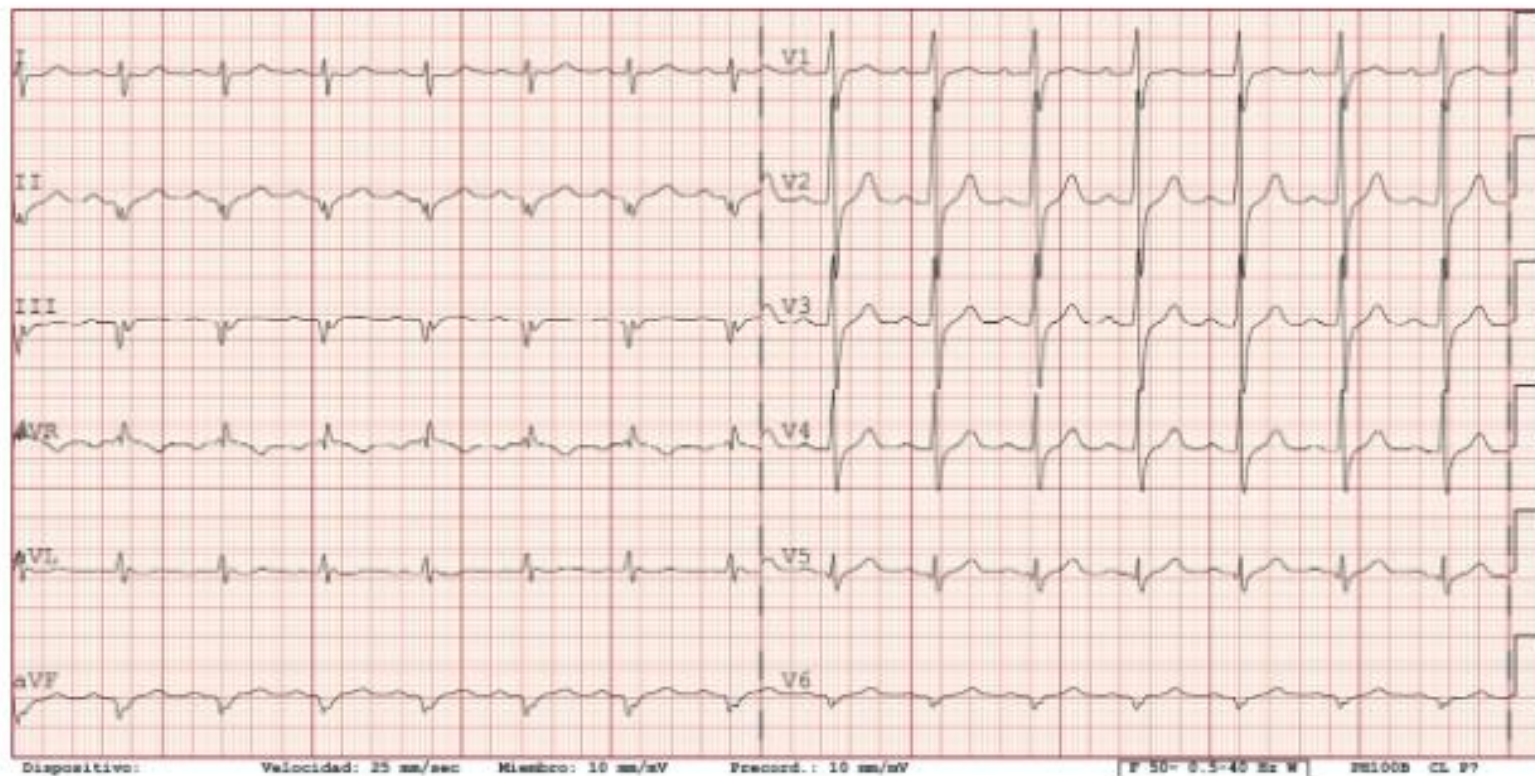

- IAMCEST inferior
- IAMCEST posterior
- IAMCEST posteroinferior evolucionado
- Ninguno de los anteriores

¿Cuál de los siguientes diagnósticos clínicos forma parte del diagnóstico diferencial de este ECG?



TEP

Hipertiroidismo

Ansiedad

→  Todos

Hallazgo casual en un varón de 46 años. ¿Cuál es la primera exploración que debemos solicitar?

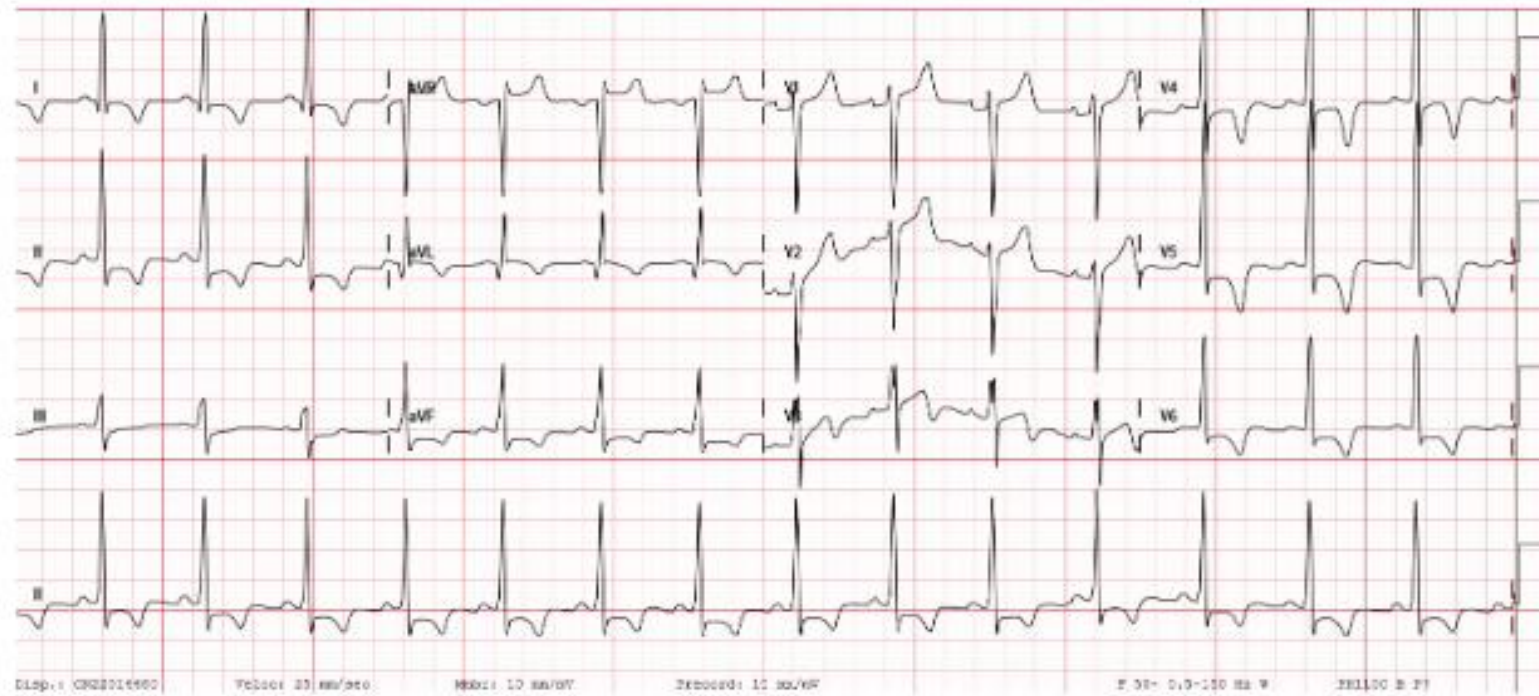

Holter

→  Ecocardiograma

Coronariografía

Ergometria

¿Cuál es la etiología más probable de estas alteraciones?

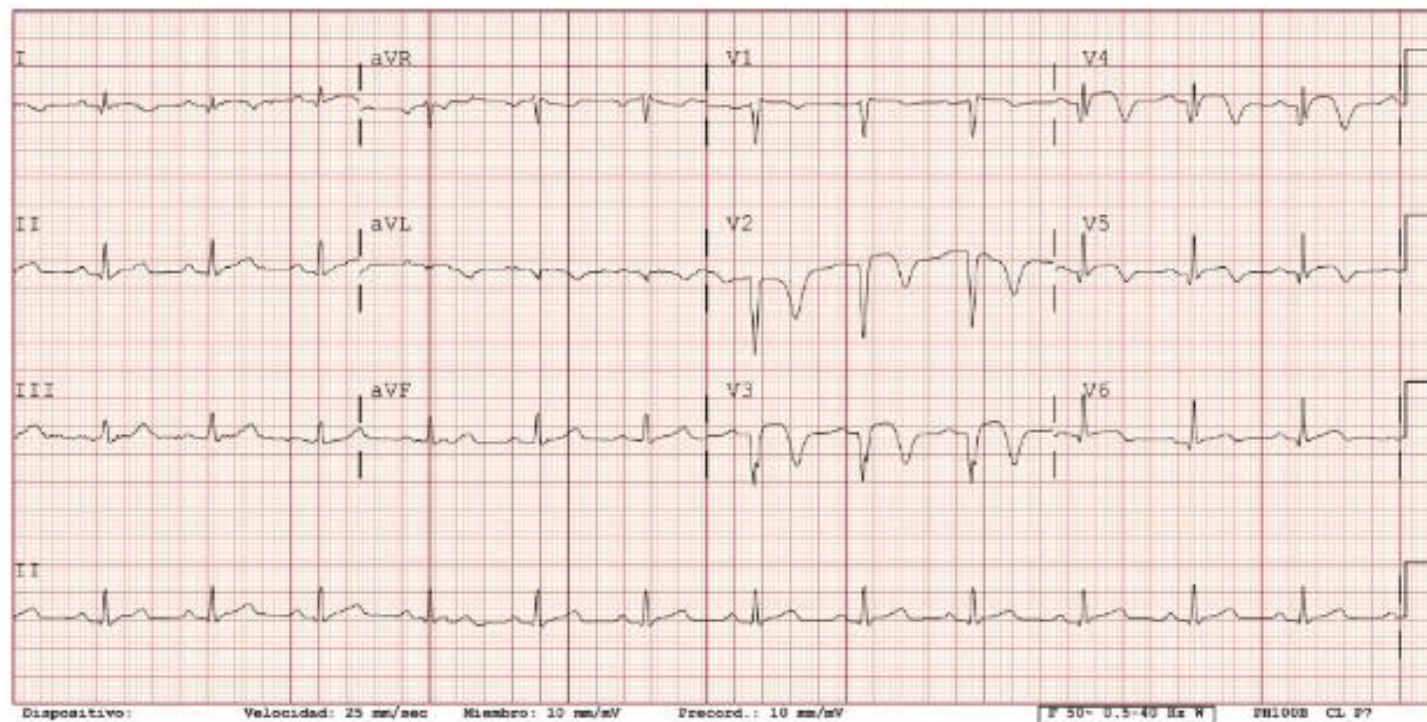

- Cardiopatía isquémica
- Miocardiopatía infiltrativa
- Miocardiopatía hipertrófica
- Embolia de pulmón

¿Dónde podemos dar un paseo por estas dunas y divisar flamencos a tan sólo unos metros?



- Los Alcazares
- Los Urrutias
- San Pedro
- Los Narejos

¿Dónde se encuentran los restos arqueológicos de la Insula I (Termas del Puerto y Edificio del atrio) del cerro del Molinete?



- Cartagena
- Portman
- La Azohia
- San Pedro

¿Qué isla del Mar Menor es posible visitar desde Diciembre del 2023?



Isla Plana

Isla Perdiguera

Isla del Ciervo

→  Isla del Barón o Mayor

¿Qué fortificación se ubica en el Parque Natural de Calblanque, cerca de Portmán, a la cual se puede acceder por terreno de tierra de unos 3 kms con un desnivel de 155m?



- Batería de Fajardo
- Batería Militar del Monte de las Cenizas
- Batería de Castillitos
- Bateria de Navidad

¿Qué gran monumento de Cartagena estuvo oculto durante siglos y no fue descubierto hasta 1988?



La Muralla Púnica

El Parque Torres

Teatro romano

Catedral vieja

¿Qué festival de música se celebra en Julio, con carácter anual, desde 1995, organizado por el Ayuntamiento de Cartagena en el auditorio del Parque Torres?



Festival de Jazz

La Mar de Músicas

Festival del cante de las Minas

Warm Up

¿Cuál es el nombre de la mina que sirve de escenario en el Festival Internacional del Cante de las Minas de La Unión, evento jondo declarado de Interés Turístico Internacional?



- Mina Manolita
- Mina Agrupa Vicenta
- Mina San Simón
- Complejo minero la Parreta

Al comienzo de la década de los 70, ¿en qué hotel se filmó la película "La vida sigue igual" protagonizada por Julio Iglesias?



- Thalasia
- Entremares
- La Manga Club
- Galúa

Señale la respuesta que no esta presente en esta foto panorámica



Bahía de Mazarrón

Peñas Blancas

El Portus

Rambla del Cañar

¿Qué ruta nos brinda la oportunidad de contemplar este magnífico paisaje?



- La ruta del Cristo de los buzos
- La ruta del Cristo del rescate
- La ruta del Cristo de los faroles
- La ruta del Cristo de las mineros

La cueva del agua se encuentra en ...



- La Azohía
- Calblanque
- Cabo de Palos
- Isla Plana

¿Cuál es el nombre de esta cala escondida en el entorno de Cabo Tiñoso a la que podemos acceder en barco o a través de una excursión en Kayak desde la Azohía?



Cala Cortina

Cala Cerrada

Cala Negra

Cala Reona

¿Qué podemos hacer en Cabo de Palos?



- Bucear en la reserva marina de las Islas Hormigas
- Visitar el faro de Cabo de Palos
- Pasar un día de playa en Calblanque
- Todas las anteriores

¿Cuál es el arroz típico del Mar Menor?

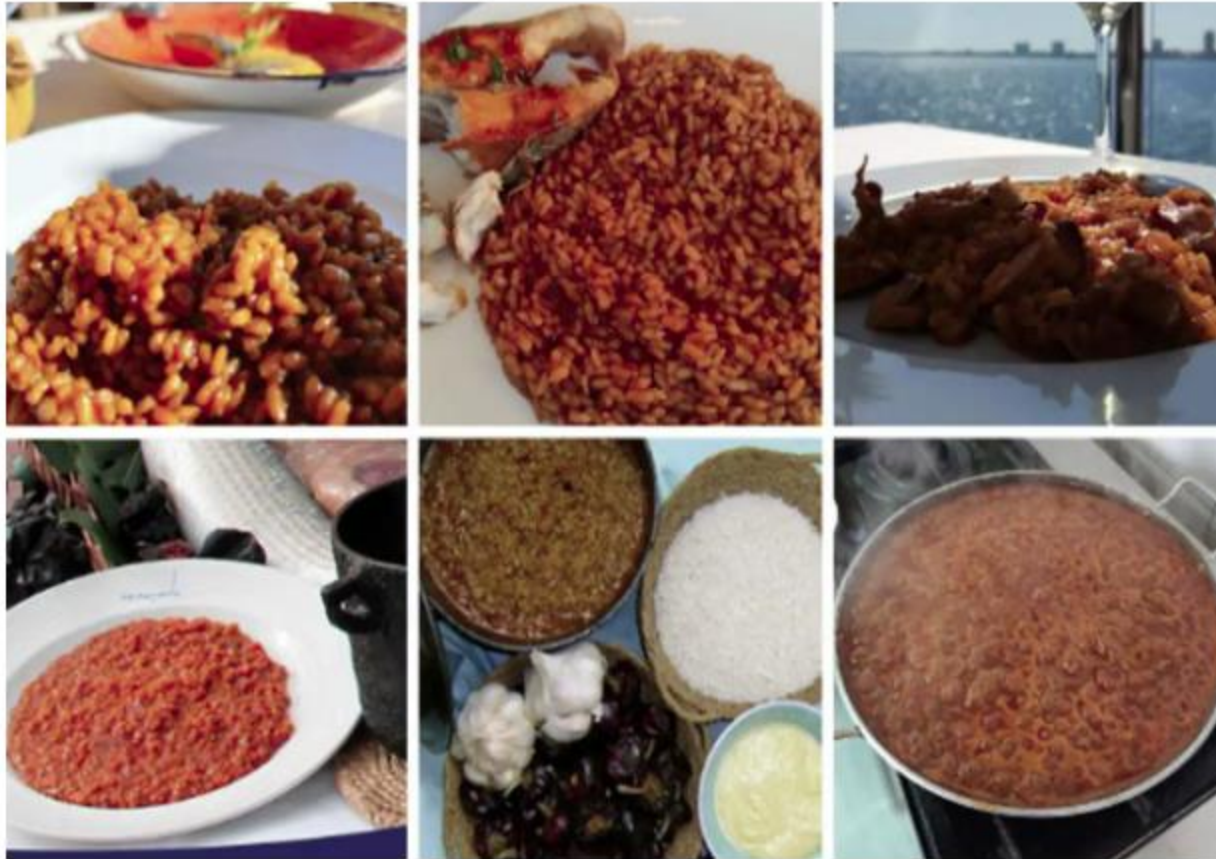

- Arroz y marisco
- Caldero
- Arroz y costillejas
- Arroz y conejo

¿Cuál es la receta del café Asiático originario de Cartagena?



- Carajillo de café con leche condensada y Licor 43
- Carajillo de café con leche condensada y anís
- Carajillo de café con leche condensada y ron
- Ninguna de las anteriores