

# Tour Noroeste/Altiplano

Recuerde que dispone de 60 minutos para contestar.

Antes de que acabe el tiempo debe enviar las respuestas o la puntuación obtenida será de cero puntos. No se admiten envíos pasados los 60 minutos.

\* Indicates required question

---

1. Nombre y apellidos \*

---

2. DNI \*

---

3. Centro de trabajo \*

*Mark only one oval.*

- C.S. ABANILLA
- C.S. ABARAN
- C.S. AGUILAS/NORTE
- C.S. AGUILAS/SUR
- C.S. ALCANTARILLA CASCO
- C.S. ALCANTARILLA/SANGONERA LA SECA
- C.S. ALGUAZAS
- C.S. ALHAMA
- C.S. ARCHENA
- C.S. BENIEL
- C.S. BLANCA
- C.S. BULLAS
- C.S. CALASPARRA
- C.S. CARAVACA
- C.S. CARAVACA/BARRANDA
- C.S. CARTAGENA/CASCO ANTIGUO
- C.S. CARTAGENA/ESTE
- C.S. CARTAGENA/ISAAC PERAL
- C.S. CARTAGENA/LOS BARREROS
- C.S. CARTAGENA/LOS DOLORES
- C.S. CARTAGENA/MAR MENOR
- C.S. CARTAGENA/MOLINOS MARFAGONES
- C.S. CARTAGENA/OESTE
- C.S. CARTAGENA/POZO ESTRECHO
- C.S. CARTAGENA/SAN ANTON
- C.S. CARTAGENA/SANTA LUCIA
- C.S. CEHEGIN
- C.S. CEUTI
- C.S. CIEZA/ESTE
- C.S. CIEZA/OESTE

- C.S. FORTUNA
- C.S. FUENTE ALAMO
- C.S. JUMILLA
- C.S. LA MANGA
- C.S. LA UNION
- C.S. LAS TORRES DE COTILLAS
- C.S. LORCA/CENTRO
- C.S. LORCA/LA PACA
- C.S. LORCA/SAN DIEGO
- C.S. LORCA/SAN JOSE
- C.S. LORCA/SUTULLENA
- C.S. LORQUI
- C.S. LOS ALCAZARES
- C.S. MAZARRON
- C.S. MOLINA NORTE (ANTONIO GARCIA)
- C.S. MOLINA SUR (JESUS MARIN)
- C.S. MORATALLA
- C.S. MULA
- C.S. MURCIA/ALGEZARES
- C.S. MURCIA/ALJUCER
- C.S. MURCIA/ALQUERIAS
- C.S. MURCIA/BARRIO DEL CARMEN
- C.S. MURCIA/BENIAJAN
- C.S. MURCIA/CABEZO DE TORRES
- C.S. MURCIA/CAMPO DE CARTAGENA
- C.S. MURCIA/CENTRO
- C.S. MURCIA/EL PALMAR
- C.S. MURCIA/EL RANERO
- C.S. MURCIA/ESPINARDO
- C.S. MURCIA/FLORIDABLANCA
- C.S. MURCIA/INFANTE
- C.S. MURCIA/LA ALBERCA

- C.S. MURCIA/LA ÑORA
- C.S. MURCIA/LLANO DE BRUJAS
- C.S. MURCIA/MONTEAGUDO
- C.S. MURCIA/NONDUERMAS
- C.S. MURCIA/PUENTE TOCINOS
- C.S. MURCIA/SAN ANDRES
- C.S. MURCIA/SANGONERA LA VERDE
- C.S. MURCIA/SANTA MARIA DE GRACIA
- C.S. MURCIA/SUR
- C.S. MURCIA/VISTA ALEGRE
- C.S. MURCIA/VISTABELLA
- C.S. MURCIA/ZARANDONA
- C.S. PUERTO DE MAZARRON
- C.S. PUERTO LUMBRERAS
- C.S. SAN JAVIER
- C.S. SAN PEDRO DEL PINATAR
- C.S. SANTOMERA
- C.S. TORRE PACHECO/ESTE
- C.S. TORRE PACHECO/OESTE
- C.S. TOTANA/NORTE
- C.S. TOTANA/SUR
- C.S. YECLA/ESTE
- C.S. YECLA/OESTE

4. 1. Varón de 30 años con malestar general, tiritona y fiebre de 39°C. Con respecto a la taquicardia que se muestra a continuación. ¿Cuál sería la mejor actitud? 1 point

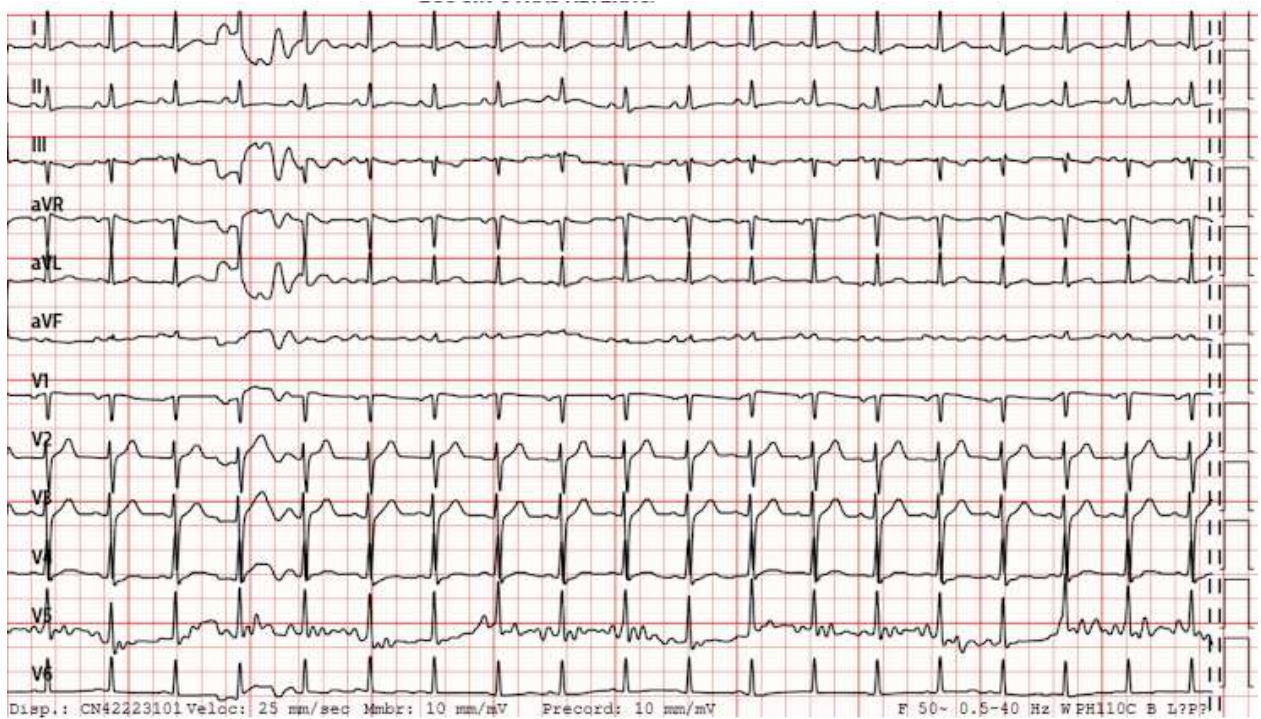

Mark only one oval.

- Si el paciente tiene palpitaciones iniciar tratamiento con beta bloqueantes
- Habría que colocar un Holter para determinar la densidad de la extrasistolia ventricular
- Administrar tratamiento sintomático de la fiebre
- Administrar adenosina para finalizar la taquicardia

5. 2. Varón de 56 años, fumador, que consulta por palpitaciones de escasa duración asociándose en los últimos días a disnea de esfuerzos moderados y edemas de miembros inferiores. ¿Con qué se corresponde el siguiente ECG? 1 point

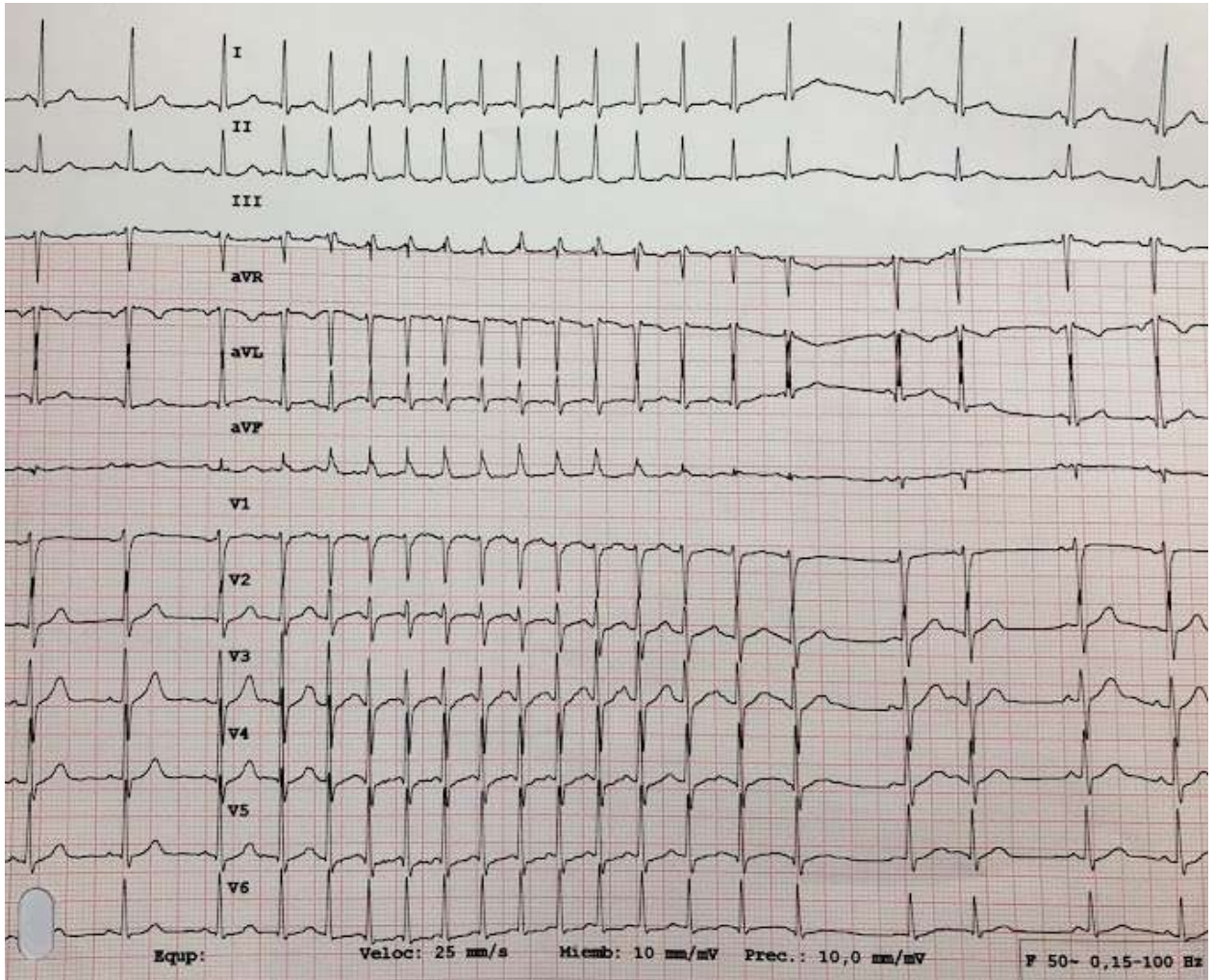

Mark only one oval.

- Taquicardia sinusal
- Fibrilación auricular
- Taquicardia intranodal
- Taquicardia auricular focal

6. 3. Mujer de 58 años, hipertensa y diabética tipo II que consulta en Urgencias por palpitaciones de inicio súbito mientras dormía la siesta hace 3 días y que se han mantenido hasta el día de la consulta. Se realiza el siguiente ECG. Señale la respuesta incorrecta: 1 point

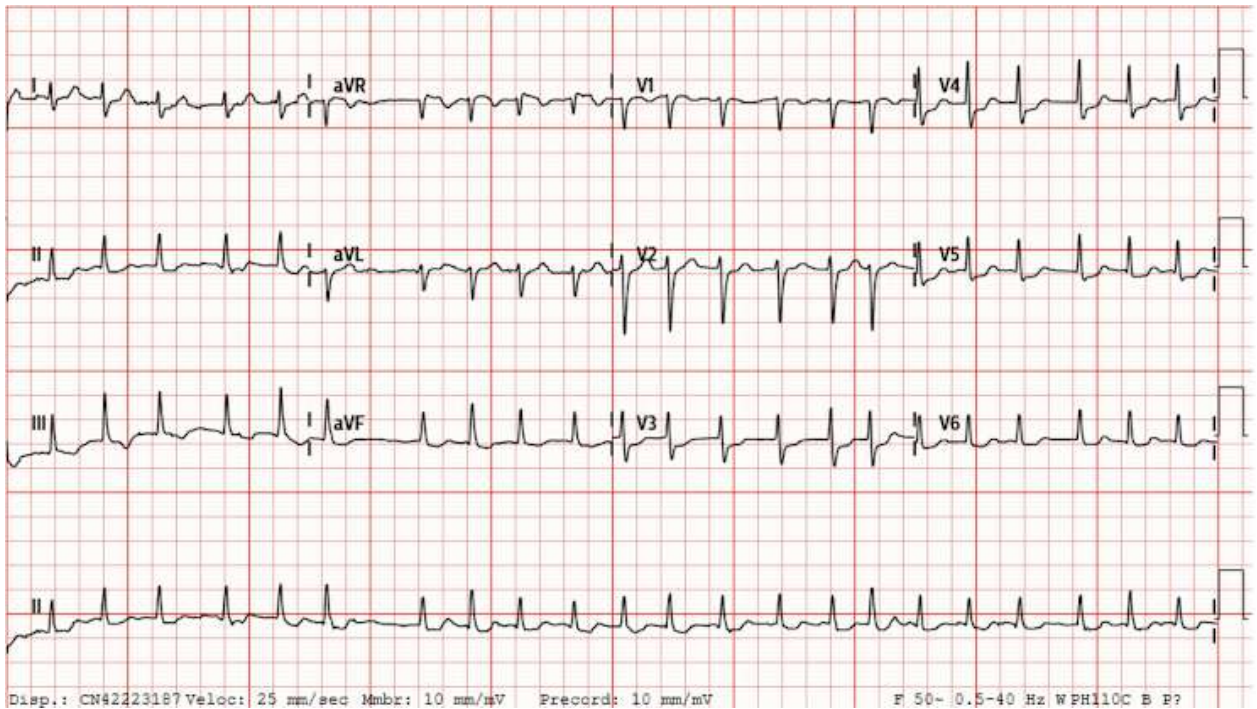

Mark only one oval.

- En base al CHADSVASC está indicada la anticoagulación oral indefinida
- Debemos realizar cardioversión eléctrica o farmacológica en urgencias.
- Debemos realizar analítica que incluya hemograma, bioquímica, coagulación y TSH.
- Debemos realizar ecocardiograma para descartar cardiopatía.

7. 4. Mujer joven sin antecedentes médicos de interés y asintomática a nivel cardiovascular. En reconocimiento de empresa le realizan el siguiente ECG. Señale la INcorrecta:

1 point

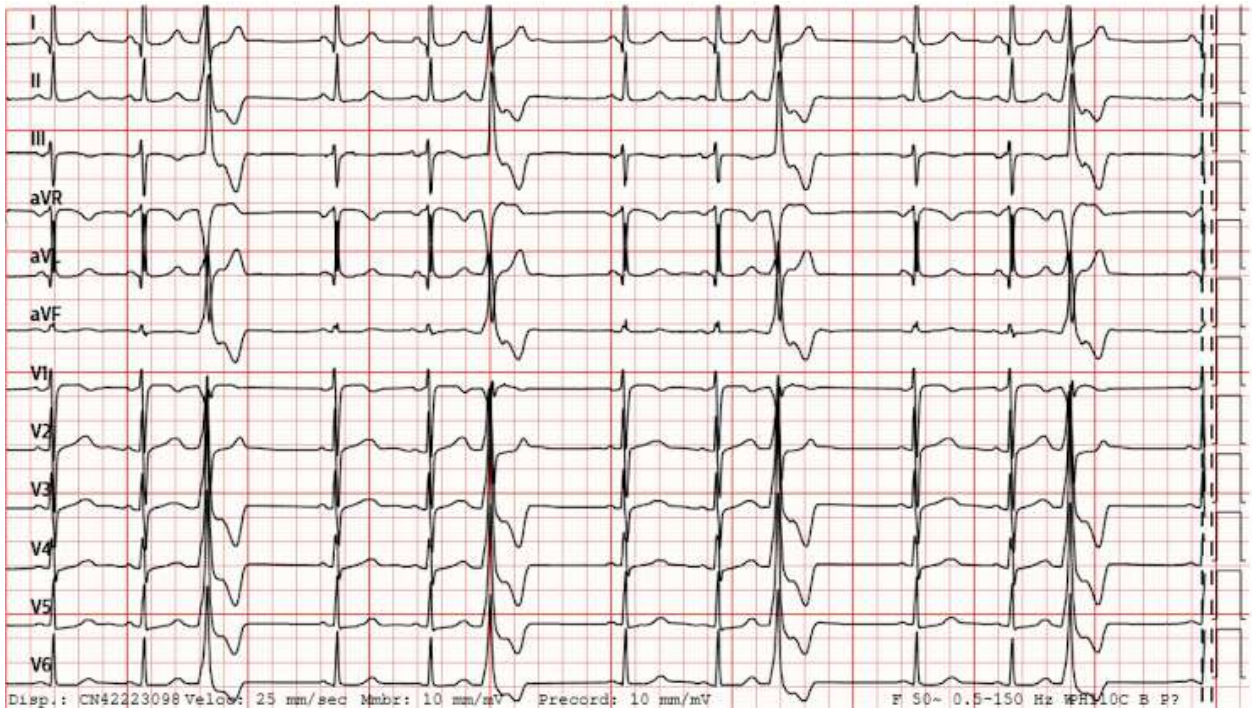

Mark only one oval.

- Enviaré a la paciente a Urgencias
- Está indicado realizar un ecocardiograma
- Si está asintomática y no presenta disfunción ventricular no precisa tratamiento
- La realización de un holter es útil para ver densidad, morfología y patrón circadiano

8. 5. Indique la arritmia que se muestra a continuación:

1 point



Mark only one oval.

- Fibrilación auricular
- Taquicardia intranodal
- Flutter auricular común
- Taquicardia auricular

9. 6. Varón de 55 años con historia de palpitaciones esporádicas desde la juventud. 1 point  
Inicio y fin súbito, percibiéndolas como latido cervical y duración variable. Acude a su Centro de Salud donde se realiza el siguiente ECG. Señale la respuesta INcorrecta



Mark only one oval.

- El ECG es sugestivo de TPSV
- Indicaré como primer paso realizar maniobras vagales
- La escala CHADS2-VASc será de utilidad
- Se puede administrar adenosina

10. 7. Mujer de 32 años derivada a Consulta de Cardiología para estudio de palpitaciones de años de evolución que han empeorado en cuanto a frecuencia en los últimos meses. Su Médico de Atención Primaria le realiza el siguiente ECG. Señale la respuesta correcta:

1 point

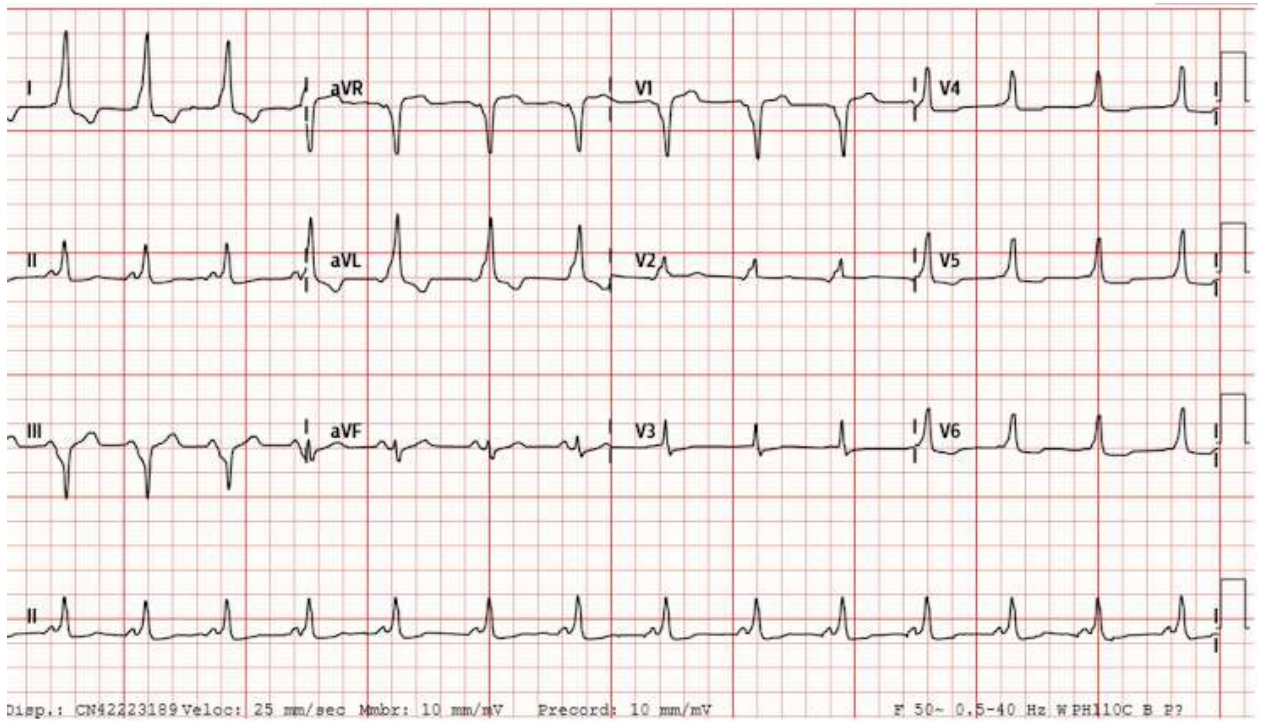

Mark only one oval.

- El ECG no es normal por la presencia de bloqueo de rama izquierda
- Se trata de un Síndrome de Wolff-Parkinson-White
- Lo más frecuente es que el corazón sea estructuralmente anormal
- Este patrón del ECG se suele asociar con taquicardias auriculares

11. 8. Mujer de 50 años, asmática mal controlada con frecuentes reagudizaciones, se presenta en el Servicio de Urgencias por palpitaciones súbitas y dolor torácico. El ECG se muestra a continuación. ¿Cuál sería la actitud menos recomendable? 1 point

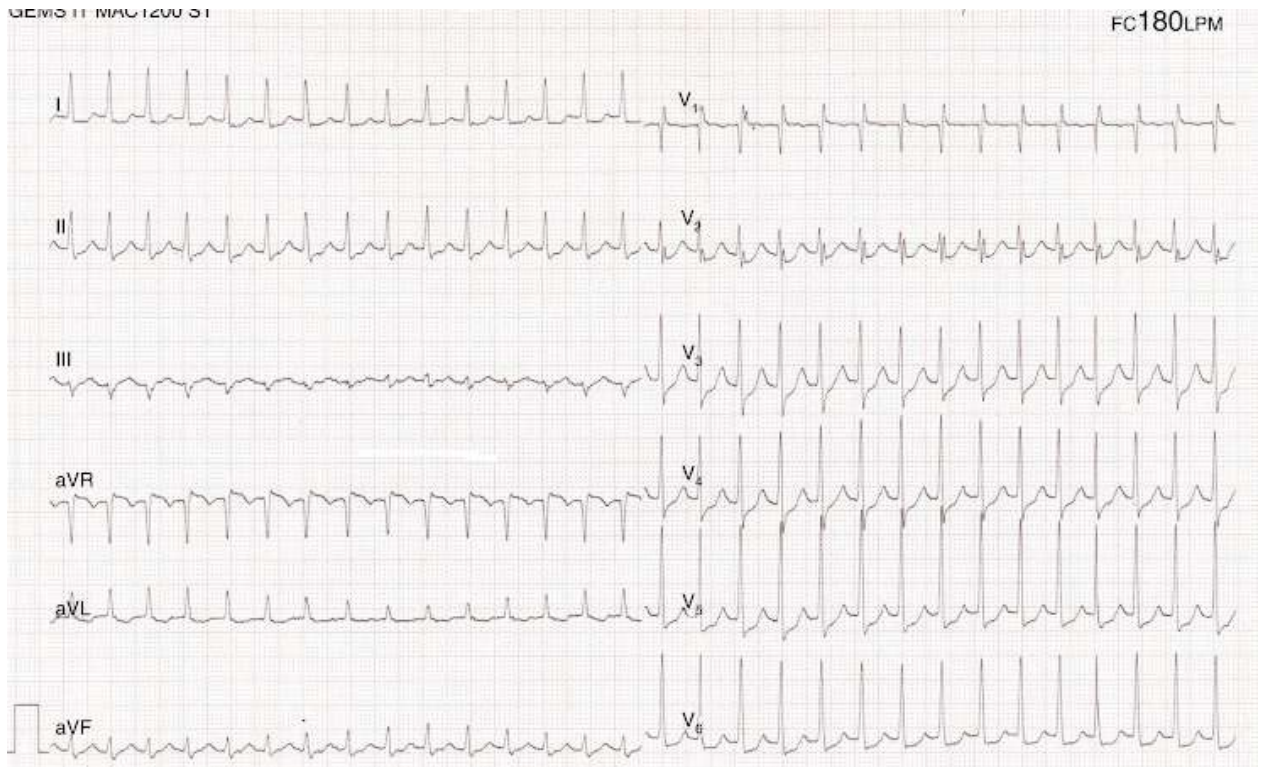

Mark only one oval.

- Masaje del seno carotídeo
- Verapamilo intravenoso
- Adenosina intravenosa
- Maniobra de Valsalva

12. 9. Varón de 43 años que consulta por dolor torácico y mareo. ¿Cuál es el diagnóstico?

1 point

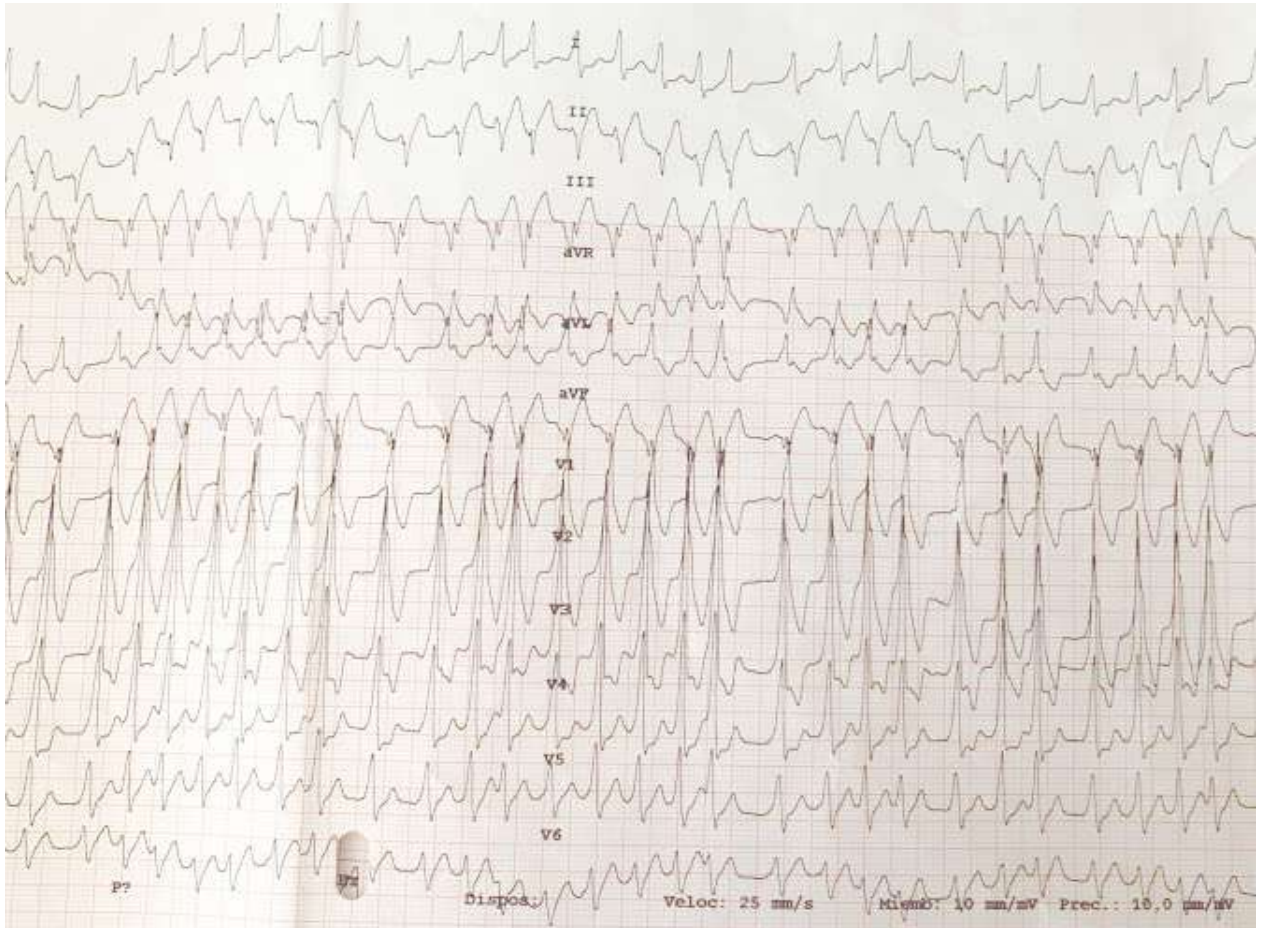

Mark only one oval.

- Taquicardia ventricular monomórfica
- Taquicardia ventricular polimórfica
- Taquicardia sinusal conducida con bloqueo de rama derecha
- Fibrilación auricular preexcitada

13. 10. Varón de 75 años con antecedentes de cardiopatía isquémica que presenta malestar general, palidez y sudoración. En vistas del siguiente ECG, ¿cuál es el diagnóstico más probable? 1 point

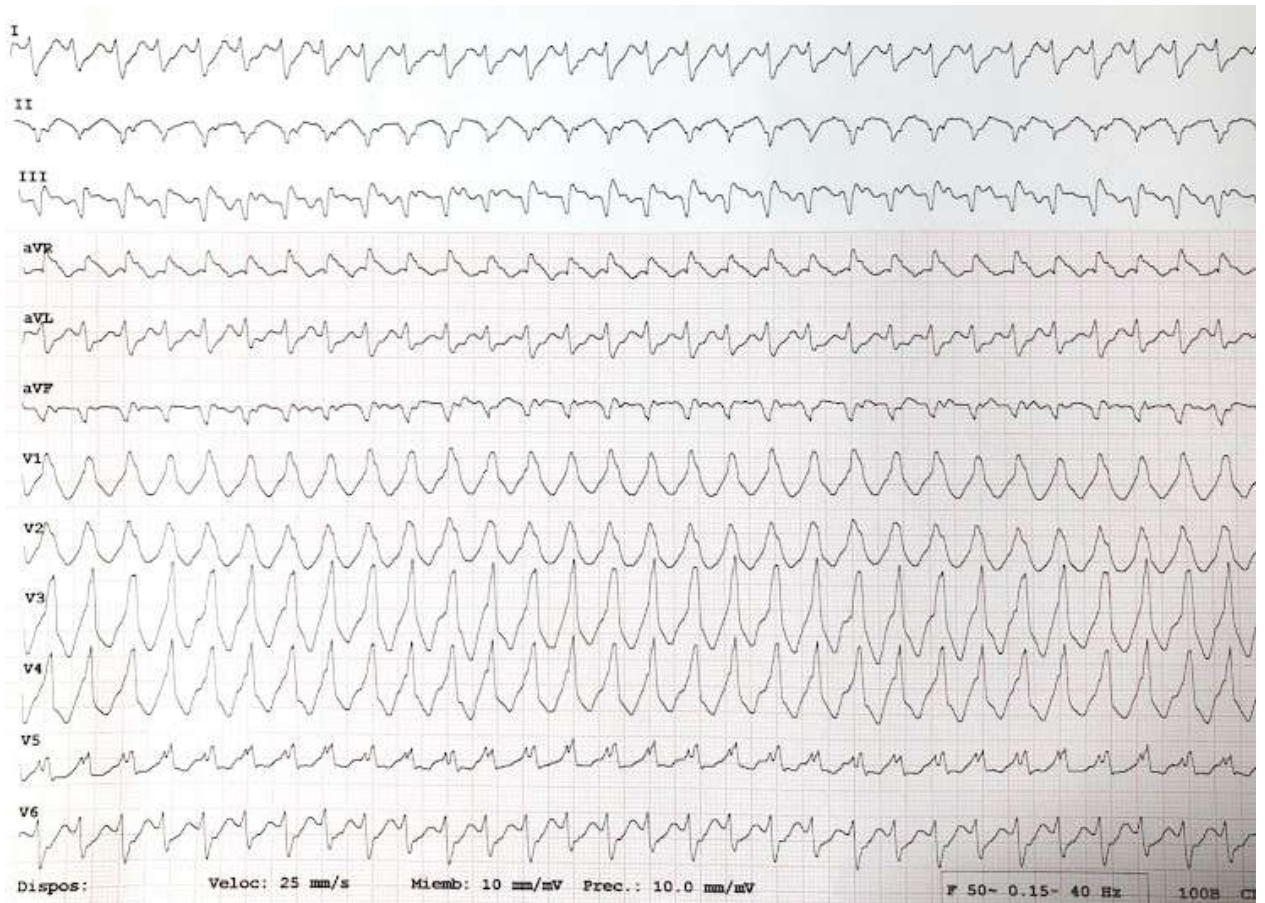

Mark only one oval.

- Taquicardia por reentrada auriculoventricular antidrómica
- Flutter auricular conducido con aberrancia
- Fibrilación auricular con bloqueo de rama basal
- Taquicardia ventricular monomorfa

14. 11. Varón de 80 años hipertenso y dislipémico que se realiza el siguiente ECG de forma rutinaria en su Centro de Salud. Señale la INcorrecta: 1 point

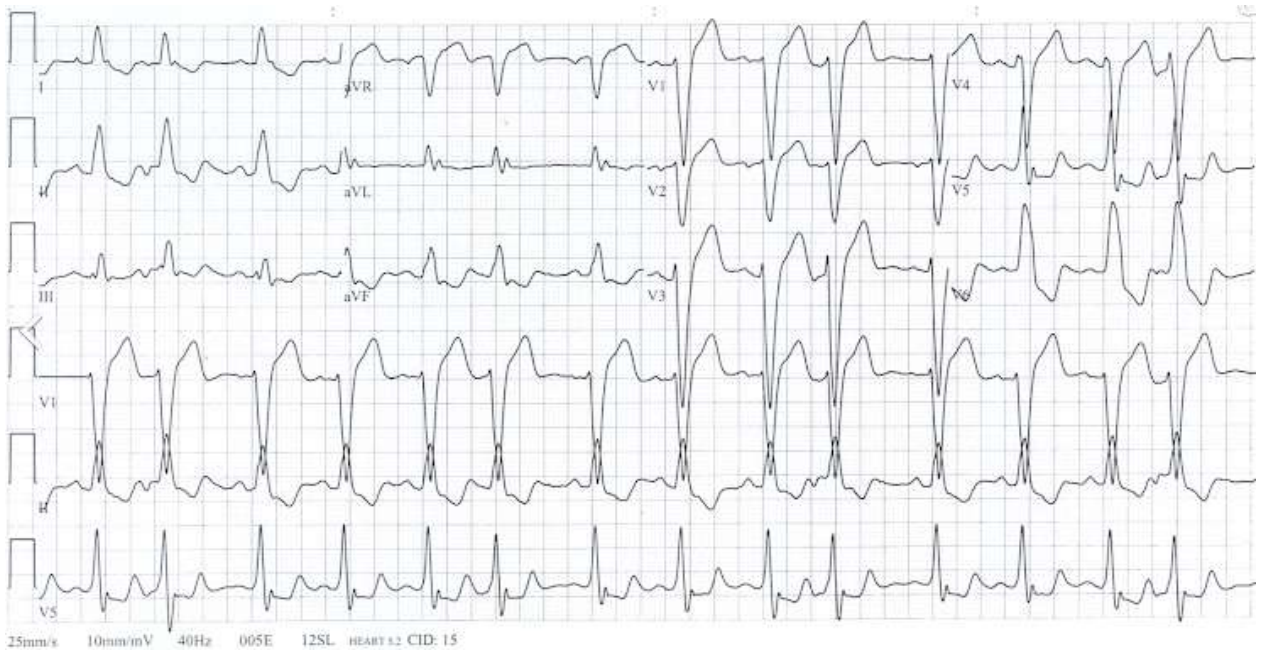

**Mark only one oval.**

- Se encuentra en fibrilación auricular
- Presenta bloqueo de rama izquierda
- Está en ritmo sinusal
- Tiene extrasístoles supraventriculares

15. 12. Mujer de 62 años hipertensa, diabética y dislipémica. Infarto inferior silente y arteriopatía periférica. Avisan a servicios de emergencias por síncope sin pródomos en domicilio. A la llegada a Urgencias, se encuentra con deterioro del nivel de conciencia y TA 80/40 mmHg. Con el ECG que se muestra a continuación, ¿cuál es la actitud más correcta? 1 point

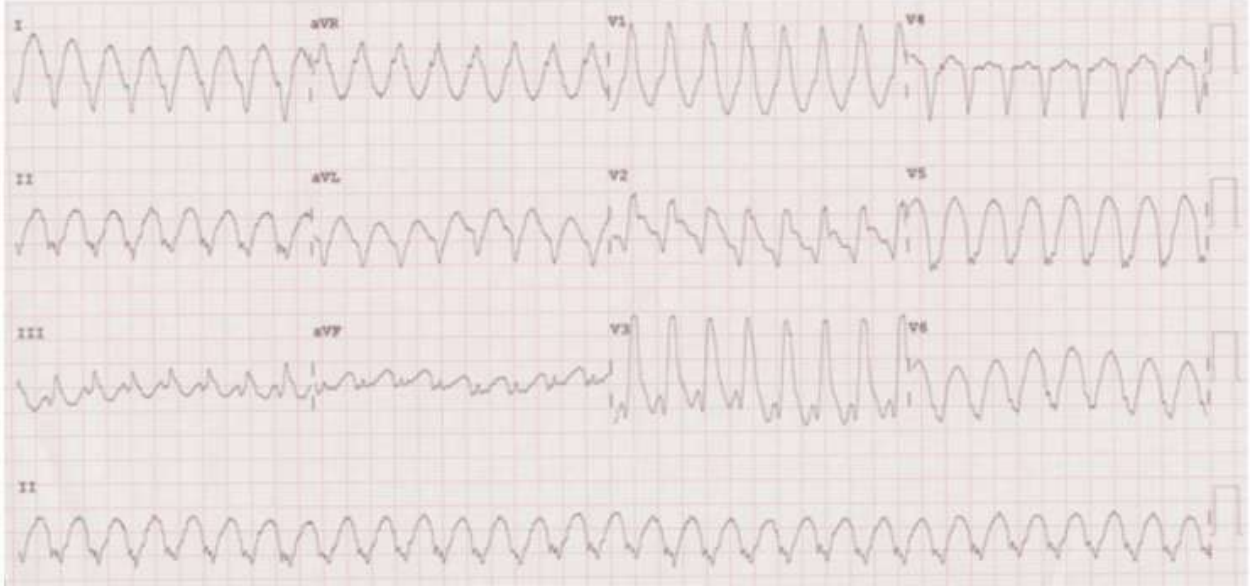

Mark only one oval.

- Administración de adenosina intravenosa
- Cardioversión eléctrica
- Verapamil intravenoso
- Procainamida intravenosa

16. 13. Varón de 78 años hipertenso, obeso, con síndrome de apnea del sueño y estenosis aórtica moderada en seguimiento por Cardiología. Consulta por cuadro de palpitaciones de dos horas de evolución. ¿Cuál es el diagnóstico del siguiente ECG?:

1 point

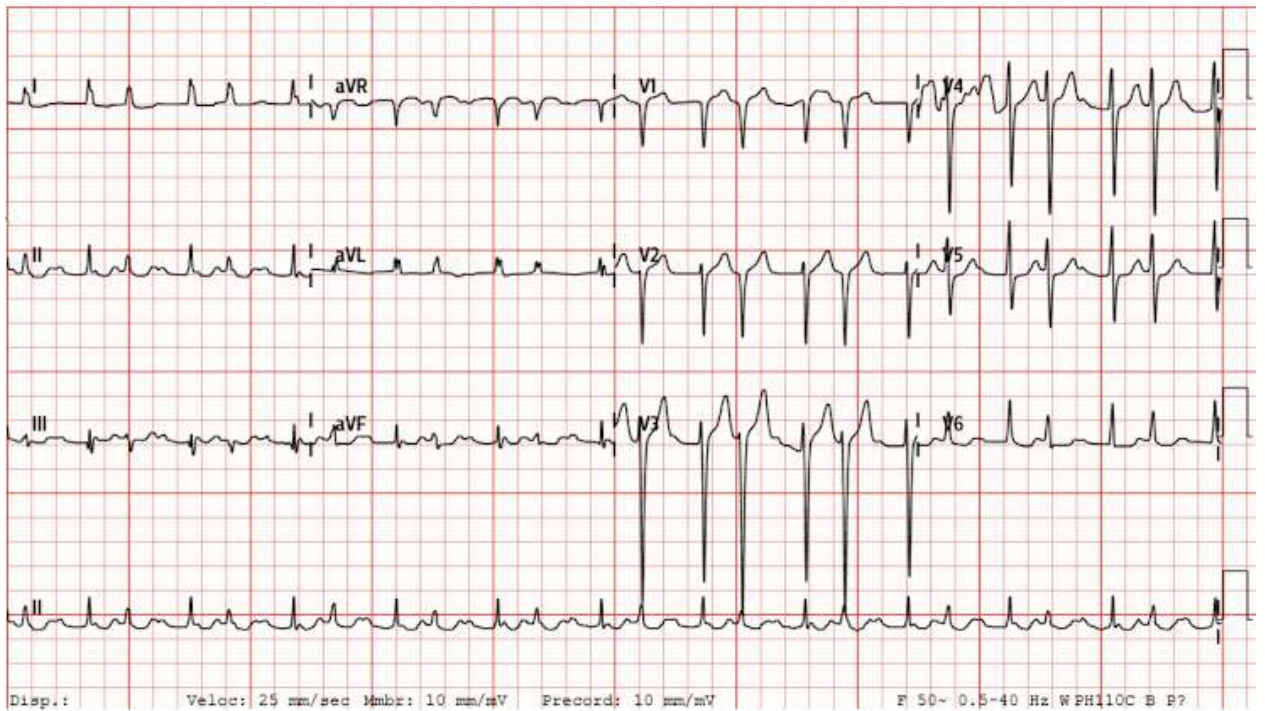

Mark only one oval.

- Taquicardia auricular
- Taquicardia sinusal
- Fibrilación auricular
- Taquicardia intranodal

17. 14. El ECG que se presenta a continuación es sugestivo de:

1 point

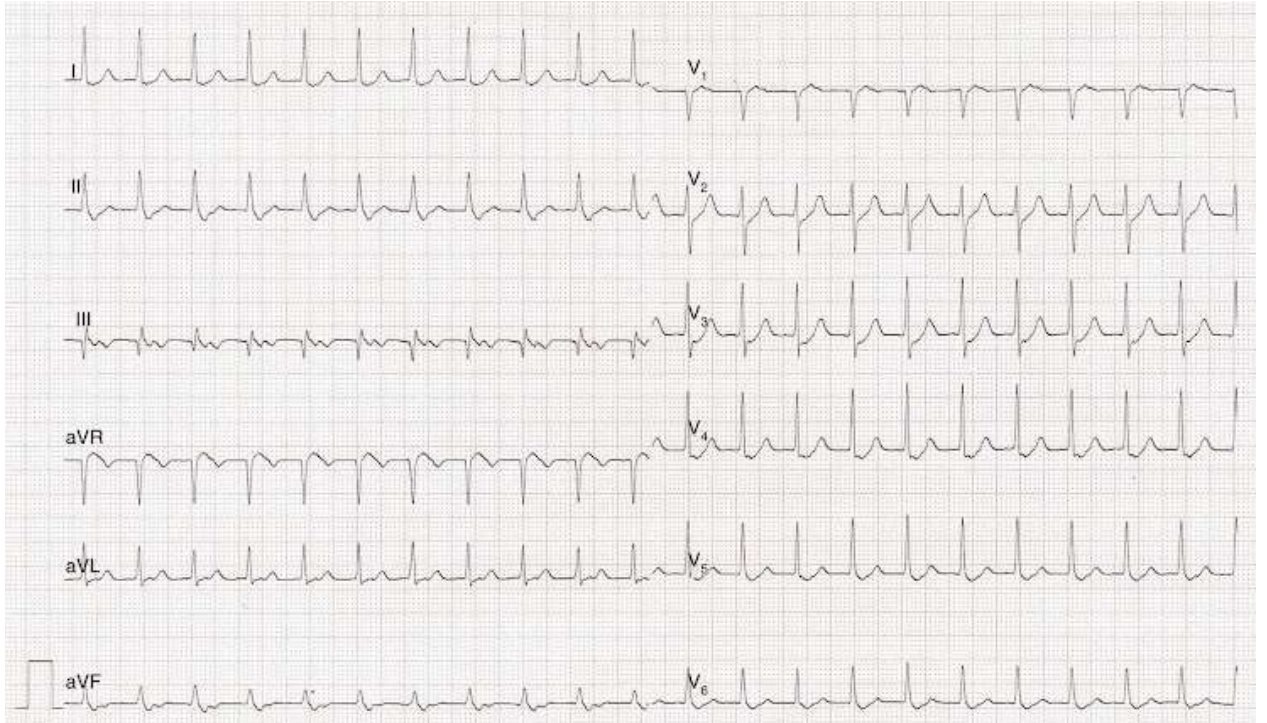

Mark only one oval.

- Taquicardia sinusal
- Fibrilación auricular
- Flutter auricular
- TPSV

18. 15. Mujer de 78 años hipertensa con fibrilación auricular permanente en tratamiento con ramipril, acenocumarol y digoxina. Había estado ingresada recientemente por sepsis de origen urinario. Acude de nuevo a Urgencias por palpitaciones y disnea intensa. ¿Cuál diría que es el diagnóstico del ECG?:

1 point

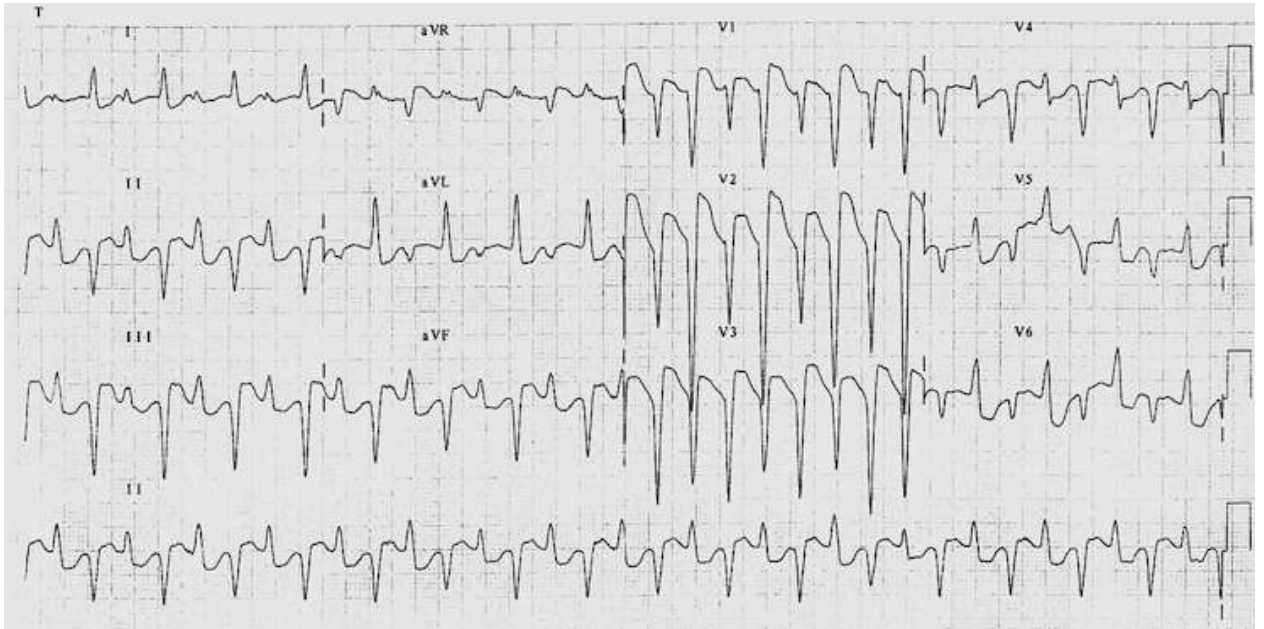

Mark only one oval.

- Extrasístoles ventriculares
- Taquicardia ventricular bidireccional
- Taquicardia ventricular monomórfica
- Fibrilación auricular con respuesta ventricular rápida

19. 16. En la Región de Murcia contamos con tres vinos con Denominación de Origen Protegidas reconocidas por la Unión Europea. Señale la INcorrecta: 1 point



*Mark only one oval.*

- Bullas
- Calasparra
- Jumilla
- Yecla

20. 17. ¿En qué localidad se encuentra el Santuario Virgen de La Esperanza?

1 point



*Mark only one oval.*

- Yecla
- Moratalla
- Caravaca de la Cruz
- Calasparra

21. 18. ¿Cuál es el pico más alto de la Región de Murcia?

1 point



*Mark only one oval.*

- Sierra Espuña
- Pico del Buitre
- Pico los obispos
- Sierra de los Gavilanes

22. 19. El arroz de qué localidad de la Región de Murcia, junto con los del Delta del Ebro y de Valencia, tiene denominación de origen en España:

1 point



*Mark only one oval.*

- Moratalla
- Bullas
- Calasparra
- Jumilla

23. 20. ¿A qué localidad se desplazaría para degustar unos exquisitos gazpachos? 1 point



Mark only one oval.

- Bullas
- Yecla
- Moratalla
- Calasparra

24. 21. ¿Qué día se celebra la legendaria carrera de los Caballos del Vino en la subida al castillo? 1 point  
al castillo?



*Mark only one oval.*

- El día de Nochevieja
- El 2 de mayo
- El día el Pilar
- El Jueves Santo

25. 22. ¿En qué localidad se toca el tambor y es fiesta declarada Patrimonio de la humanidad por la UNESCO?

1 point



*Mark only one oval.*

- Archena
- Alhama de Murcia
- Abanilla
- Moratalla

26. 23. El siguiente paisaje natural se corresponde con:

1 point



*Mark only one oval.*

- Poza de Somogil
- Salto del Usero
- Arroyo de Burete
- Río Alharabe

27. 24. Caravaca de la Cruz es una de las cinco ciudades del mundo que goza del llamado Año Jubilar in perpetuum. ¿Cada cuánto tiempo se celebra?

1 point



*Mark only one oval.*

- Cada 4 años
- Cada 15 años
- Cada 7 años
- Cada 10 años

28. 25. El Yacimiento arqueológico de Begastri, ¿en qué localidad se encuentra?

1 point



*Mark only one oval.*

- Cehegín
- Caravaca de la Cruz
- Jumilla
- Yecla

29. Señale la falsa respecto al Monte Arabí:

1 point



*Mark only one oval.*

- La leyenda de la "Cueva del Tesoro" esta relacionada con este lugar mágico.
- En una elevación montañosa situada en el municipio de Jumilla.
- Es un paraje ideal para hacer senderismo en familia.
- En el se encuentran pinturas rupestres declaradas Patrimonio de la Humanidad por la UNESCO.

30. ¿Dónde podemos visitar este fabuloso museo de música étnica?

1 point



Mark only one oval.

- Barranda
- Archivel
- Inazares
- El calar de la Santa

31. ¿Desde dónde podemos tener estas maravillosas vistas del Campo de San Juan? 1 point



*Mark only one oval.*

- Cuevas de Zahen.
- Cuevas de la Encarnación.
- Cueva del Puerto en Calasparra
- Cueva negra

32. El paraje de las Fuetes del Marques se encuentra en:

1 point



*Mark only one oval.*

- Cehegin
- Calasparra
- Bullas
- Caravaca

33. ¿Qué pedanía dedica sus fiestas patronales a San Bartolomé y Nuestra Señora de la Rogativa y es famosa por sus encierros de reses bravas?

1 point



*Mark only one oval.*

- El Sabinar
- Canara
- Burete
- El Chaparral

34. Submission Tracking ID - DO NOT CHANGE \*

This is important for tracking purposes. Do not change. Any change in this will make your submission void

---

---

This content is neither created nor endorsed by Google.

Google Forms

